



บริษัท ยูไนเต็ด เพาเวอร์ เอ็นจิเนียริง จำกัด  
UNITED POWER ENGINEERING CO., LTD.

4 ซอยสุขุมวิท 81 (ศิริพจน์) ถนนสุขุมวิท แขวงบางจาก เขตพระโขนง กรุงเทพมหานคร 10260 โทร. 0-2742-5366-77 (12 Lines) โทรสาร 0-2742-5378-9  
4 Soi Sukhumvit 81 (Siripot), Sukhumvit Rd., Banglajak, Phrakhanong, Bangkok 10260 Thailand. Tel. 0-2742-5366-77 (12 Lines) Fax: 0-2742-5378-9

เล่มที่ 045

แผนกซ่อมและบริการ  
SERVICE & REPAIR

เลขที่ 02248

ชื่อลูกค้า

Name of Customer

หน่วยงาน

Project

ชื่อช่าง

Name of Mechanic

วันที่

Date

รายละเอียดงานที่ทำ

Service Performed

ติดตั้งกับเครื่อง

Mounted on Equipment

แบบ

Model

หมายเลข

Ser No

ชั่วโมงที่ใช้ไปแล้ว

Hours Operated

รวมเวลา

Total Hours

เวลาที่เริ่ม

Time Started

เวลาเลิก

Time Finished

Prong Five Pump + Jockey Pump

PT/P: Hi Zone

Test Pump

Jockey Pump Hi

Test Pump

PT/P: low Zone

Test Pump

Jockey Pump low

Zone

Test Pump

งานที่ทำเสร็จ

Work Completed

☐ ใช่

Yes

☐ ไม่

No

☐ การันตี

Warranty

☐ อยู่ในการติดต่อ

With contract

☐ ไม่อยู่ในการติดต่อ

Without contract

รายการอะไหล่หรือวัสดุที่เปลี่ยน

MATERIAL USE

Parts (Hi Zone + low Zone) ตัวกักน้ำ 1 ตัว

1.

2.

3.

4.

ข้าพเจ้า/เรา ขอรับรองว่างานที่ทำดังกล่าวแล้วข้างต้นได้เสร็จเรียบร้อยเป็นที่พอใจ และเวลาที่ใช้นี้นับเป็นเวลาที่ถูกต้อง  
I/We certify that the above job has been completed satisfactorily and that the time taken is correct.

วันที่

Date

ลายเซ็นช่าง

Signature of Mechanic





บริษัท ยูไนเต็ด เพาเวอร์ เอ็นจิเนียริง จำกัด

UNITED POWER ENGINEERING CO., LTD.

4 Soi Sukhumvit 81 (Strip), Sukhumvit Rd., Bangjak, Phrakhanong, Bangkok 10260, THAILAND Tel: (662) 7425366 (12 Lines) Fax: (662) 7425378, 7425379

4 ซอยสุขุมวิท 81 (ทริพจน์) ถนนสุขุมวิท แขวงบางจาก เขตพระโขนง กรุงเทพฯ 10260 โทร: (662) 7425366 (12 Lines) โทรสาร: (662) 7425378, 7425379

<http://www.unitedpower.co.th> / e-mail : upe@unitedpower.co.th

## MAINTENANCE SCHEDULES & RECORDS

Customer Name and Address	Tech	Sales	Time	Date	Job No.
OAKTREE COMPANY LIMITED.	R2, PPSJ	WP	10:45	3/10/67	
	Project Name				Times No.
	SO BANGKOK (VERANDA)				FP-01 (LOW ZONE)

### A. Normal Inspection

ครั้งที่ 1/2

Item	Description	Yes	No	Remark
<b>Pump F/P</b>				
[Brand: AURORA , Model: 6-481-14HH , S/N: 10-1937360 Capacity : 1250 gpm. , TDH : 160 PSI ft, Speed : 3000 rpm.]				
1	การตรวจสอบทางกายภาพ อาทิ การระบายอากาศในห้อง, ความผิดปกติด้านเสียง, อุณหภูมิ, ความสั่นสะเทือน และความถูกต้องของการติดตั้ง	<input checked="" type="checkbox"/>	<input type="checkbox"/>	Suction
2	การตรวจสอบระบบท่อและข้อต่อที่เชื่อมต่อกับเครื่องสูบน้ำ	<input checked="" type="checkbox"/>	<input type="checkbox"/>	= 0 psi
3	ตรวจสอบการรั่วของแป็คกิ้งซีล หรือแม็คคานิคัลซีล	<input checked="" type="checkbox"/>	<input type="checkbox"/>	Discharge
4	เงื่อนไขการสูบน้ำและการจ่ายรวมทั้งเกจที่เกี่ยวข้องทั้งหมด	<input checked="" type="checkbox"/>	<input type="checkbox"/>	= 155 psi
5	ประสิทธิภาพของเครื่องสูบน้ำ ณ จุดทำงาน	<input checked="" type="checkbox"/>	<input type="checkbox"/>	
6	ตรวจสอบ Shut-off head pressure	<input checked="" type="checkbox"/>	<input type="checkbox"/>	
7	ตรวจสอบอุณหภูมิและการสั่นที่เบรคและระบบการหล่อลื่น	<input checked="" type="checkbox"/>	<input type="checkbox"/>	
<b>ENGINE</b>				
[Brand: CLARKE , Model: JU6H-UF54 , S/N: RE6068T785546 A.C Power Supply : V/ DC Ph/ Hz, Speed 3000 rpm., Power 216 (KW/HP), Full load - A.]				
กรณีของเครื่องสูบน้ำที่ขับเคลื่อนด้วยมอเตอร์ไฟฟ้า				
8	ตรวจสอบการระบายอากาศของมอเตอร์	<input checked="" type="checkbox"/>	<input type="checkbox"/>	
9	ตรวจสอบอุณหภูมิ, ความสั่นสะเทือนบนเฟรมมอเตอร์และที่เบรค	<input checked="" type="checkbox"/>	<input type="checkbox"/>	
10	ตรวจสอบเงื่อนไข Coupling และการปรับระดับทางศูนย์	<input checked="" type="checkbox"/>	<input type="checkbox"/>	
11	ตรวจสอบสายพานและความตึงสายพาน (ถ้าขับเคลื่อนด้วยระบบสายพาน)	<input checked="" type="checkbox"/>	<input type="checkbox"/>	
12	ตรวจสอบระบบหล่อลื่น, ทั้งประเภทที่หล่อลื่นด้วยจารบี หรือน้ำมันหล่อลื่น	<input checked="" type="checkbox"/>	<input type="checkbox"/>	
13	ตรวจสอบความสิ้นเปลืองพลังงาน	<input checked="" type="checkbox"/>	<input type="checkbox"/>	
กรณีของเครื่องสูบน้ำที่ขับเคลื่อนด้วยเครื่องยนต์				
14	ตรวจสอบ Coupling และการปรับระดับทางศูนย์ Speed = 2800 RPM	<input checked="" type="checkbox"/>	<input type="checkbox"/>	
15	ตรวจสอบการระบายความร้อนเครื่องยนต์ Temp = 75°C	<input checked="" type="checkbox"/>	<input type="checkbox"/>	
16	ตรวจสอบระดับน้ำมันหล่อลื่น oil = 80 psi	<input checked="" type="checkbox"/>	<input type="checkbox"/>	
17	ตรวจสอบระดับน้ำยาหล่อเย็น Coolant = 28 psi	<input checked="" type="checkbox"/>	<input type="checkbox"/>	
18	ตรวจสอบสายพานและแรงตึงสายพาน Fuel = 9.20 Lts.	<input checked="" type="checkbox"/>	<input type="checkbox"/>	
19	ถ่ายตะกอนออกจากถังเชื้อเพลิง Hour = 94.0	<input checked="" type="checkbox"/>	<input type="checkbox"/>	
20	ทำความสะอาด, ระบบหล่อเย็น และตรวจสอบเตรนเนอร์น้ำดื่ม VAC = 220V	<input checked="" type="checkbox"/>	<input type="checkbox"/>	
21	ตรวจสอบคุณภาพของแบตเตอรี่ Batt 1 = 14.0V, 4.2A	<input checked="" type="checkbox"/>	<input type="checkbox"/>	ผิดปกติ
22	ตรวจสอบเสียงรบกวนเครื่องจักรอื่นที่ไม่ปกติ Batt 2 = 14.5V, 2.2A	<input checked="" type="checkbox"/>	<input type="checkbox"/>	
<b>Electric &amp; Control</b>				
[Brand: CUTLER HAMMER , Model: FD120 , S/N: 16BK349D Voltage Supply : V, Starter type , Cabinet type ]				
23	ตรวจสอบคุณสมบัติของไฟฟ้าจากแหล่งจ่าย	<input checked="" type="checkbox"/>	<input type="checkbox"/>	
24	ตรวจสอบการเชื่อมต่อของเทอร์มินัลต่างๆ	<input checked="" type="checkbox"/>	<input type="checkbox"/>	
25	ตรวจสอบการตั้งโอเวอร์โหลด	<input checked="" type="checkbox"/>	<input type="checkbox"/>	
26	ตรวจสอบระบบการป้องกันทั้งหมดและรวมถึงอุปกรณ์ป้องกัน	<input checked="" type="checkbox"/>	<input type="checkbox"/>	
27	ตรวจสอบการทำงานของตัวจุดกำลัง	<input checked="" type="checkbox"/>	<input type="checkbox"/>	
28	ตรวจสอบการเชื่อมต่อสายภายใน	<input checked="" type="checkbox"/>	<input type="checkbox"/>	

The Undersigned herewith declares that the job has been completed to entire satisfaction.







บริษัท ยูไนเต็ด เพาเวอร์ เอ็นจิเนียริง จำกัด

UNITED POWER ENGINEERING CO., LTD.

4 Soi Sukhumvit 81 (Simpot), Sukhumvit Rd., Bangkok, Phraklang, Bangkok 10260, THAILAND Tel: (662) 7425366 (12 Lines) Fax: (662) 7425378, 7425379

4 ซอยสุขุมวิท 81 (สิริพจน์) ถนนสุขุมวิท แขวงบางจาก เขตพระโขนง กรุงเทพฯ 10260 โทร: (662) 7425366 (12 Lines) โทรสาร: (662) 7425378, 7425379

<http://www.unitedpower.co.th> / e-mail : [upe@unitedpower.co.th](mailto:upe@unitedpower.co.th)

## MAINTENANCE SCHEDULES & RECORDS

Customer Name and Address	Tech	Sales	Time	Date	Job No.
OAKTREE COMPANY LIMITED.	R5, P/PJ	WP	10:45	31/10/17	
	Project Name				Times No.
	SO BANGKOK (VERANDA)				FP-01 (LOW ZONE)

Other	ครั้งที่ 1/2			
29	ตรวจสอบและปรับข้อต่อทั้งหมดในระบบท่อที่มากับเครื่องสูบน้ำ (ในกรณีของเครื่องสูบน้ำดับเพลิง) อาทิ รีลิววาล์ว (Relief Valve) , สวิทช์แรงดัน และอื่นๆ	<input checked="" type="checkbox"/>	<input type="checkbox"/>	Auto
30	ปรับแต่งโปรแกรมการตั้งเวลาของนาฬิกา (ในกรณีของเครื่องสูบน้ำดับเพลิง)	<input checked="" type="checkbox"/>	<input type="checkbox"/>	= 1300g
31	ตรวจสอบระบบการติดเครื่องยนต์อัตโนมัติ (ในกรณีของเครื่องสูบน้ำดับเพลิงที่ได้มาตรฐาน NFPA 20)	<input checked="" type="checkbox"/>	<input type="checkbox"/>	
32	ตรวจสอบการทำงานของจรรยาบรรณเตอร์รี่ (ในกรณีของเครื่องสูบน้ำดับเพลิงชนิดเครื่องยนต์ดีเซล)	<input checked="" type="checkbox"/>	<input type="checkbox"/>	

### B. Half Year Service Inspection

Item	Description	Yes	No	Remark
Driver		[Brand: , Model: , S/N:		
[ENGINE]		A.C Power Supply : V/ DC Ph/ Hz , Speed rpm., Power (KW/HP), Full load - A.]		
	ในกรณีของเครื่องสูบน้ำที่ขับเคลื่อนด้วยมอเตอร์	<input checked="" type="checkbox"/>	<input type="checkbox"/>	
33	ตรวจสอบความต้านทานของ Motor Stator	<input checked="" type="checkbox"/>	<input type="checkbox"/>	
	ในกรณีของเครื่องสูบน้ำที่ขับเคลื่อนด้วยเครื่องยนต์	<input checked="" type="checkbox"/>	<input type="checkbox"/>	
34	ตรวจสอบระบบทางเข้าอากาศ	<input checked="" type="checkbox"/>	<input type="checkbox"/>	
35	ตรวจสอบการกรองอากาศ	<input checked="" type="checkbox"/>	<input type="checkbox"/>	

The Undersigned herewith declares that the job has been completed to entire satisfaction.

[Signature]

Inspector/Consultant





บริษัท ยูไนเต็ด เพาเวอร์ เอ็นจิเนียริง จำกัด

UNITED POWER ENGINEERING CO., LTD.

4 Soi Sukhumvit 81 (Sripot), Sukhumvit Rd, Bangrak, Phrakhanong, Bangkok 10260, THAILAND Tel: (662) 7425366 (12 Lines) Fax: (662) 7425378, 7425379

4 ซอยสุขุมวิท 81 (ศิริพจน์) ถนนสุขุมวิท แขวงบางจาก เขตพระโขนง กรุงเทพฯ 10260 โทร. (662) 7425366 (12 Lines) โทรสาร: (662) 7425378, 7425379

<http://www.unitedpower.co.th> / e-mail : upe@unitedpower.co.th

## MAINTENANCE & RECORDS

Customer Name and Address	Tech	Sales	Time	Date	Job No.
OAKTREE COMPANY LIMITED.	RS, PPS	WP	10:45	3/10/67	
	Project Name				Times No.
	SO BANGKOK (VERANDA)				FP-01 (LOW ZONE)

### C. Annual Service Inspection

ครั้งที่ 1/2

Item	Description	Yes	No	Remark
Pump F/P		[Brand: AURORA , Model: 6-481-14HH , S/N: 10-1937360 Capacity : 1250 gpm. , TDH : 160 PSI ft, Speed : 3000 rpm.]		
36	ตรวจสอบการทำงานของแมรี่	<input checked="" type="checkbox"/>	<input type="checkbox"/>	
37	ตรวจสอบและปรับแต่งการ Alignment ของเครื่องสูบน้ำและตัวจุดกำลัง	<input checked="" type="checkbox"/>	<input type="checkbox"/>	
ENGINE		[Brand: CLARKE , Model: JU6H-UF54 , S/N: RE6068T785546 A.C Power Supply : V/ DC Ph/ Hz , Speed 3000 rpm., Power 216 (KW/HP), Full load - A.]		
ในกรณีของเครื่องสูบน้ำที่ขับเคลื่อนด้วยเครื่องยนต์				
38	เปลี่ยนถ่ายน้ำมันเครื่องและไส้กรอง	<input checked="" type="checkbox"/>	<input type="checkbox"/>	
39	เปลี่ยนไส้กรองเชื้อเพลิง	<input checked="" type="checkbox"/>	<input type="checkbox"/>	OTM คิว 12/11/24
40	เปลี่ยนไส้กรองหล่อเย็นและตรวจสอบน้ำยาหล่อเย็น	<input checked="" type="checkbox"/>	<input type="checkbox"/>	
41	เปลี่ยนไส้กรองอากาศ	<input checked="" type="checkbox"/>	<input type="checkbox"/>	
42	ตรวจสอบการตั้งค่าสวิตช์โอเวอร์สปีด	<input checked="" type="checkbox"/>	<input type="checkbox"/>	
43	ตรวจสอบระบบท่ออ่อนทั้งหมด	<input checked="" type="checkbox"/>	<input type="checkbox"/>	
44	ตรวจสอบอุปกรณ์ควบคุมในระบบไฟฟ้าทั้งหมด	<input checked="" type="checkbox"/>	<input type="checkbox"/>	

Pump
Brand : AURORA
Model : PVM8-110
S/N : 2545581-10

Driver
Brand : MARATHON
Model :
S/N : E2012

## JOCKEY PUMP TEST RECORD

Driver	A.C. Power Supply	380	V/	3	Ph /	50	Hz
	RPM	2400	rpm	Start = 140 psi			
	Size	5	Hp	Stop = 160 psi			
	Full load	9.5	Amp.				
	Type of Mounting	L1-L2 = 393 V	<input checked="" type="checkbox"/>	Vertical Mount	<input type="checkbox"/>	Horizontal Mount	
	Starting Type	L2-L3 = 395 V	<input checked="" type="checkbox"/>	D.O.L.	<input type="checkbox"/>	Star-Delta	
	Inboard Ball Bearing	L3-L1 = 394 V	<input checked="" type="checkbox"/>	O.K.	<input type="checkbox"/>	Not O.K.	
	Outboard Ball Bearing		<input checked="" type="checkbox"/>	O.K.	<input type="checkbox"/>	Not O.K.	
	Current Consumption	L1	5.9	Amp.	L2	5.4	Amp.
					L3	5.7	Amp.

The Undersigned herewith declares that the job has been completed to entire satisfaction.





บริษัท ยูไนเท็ด เพาเวอร์ เอ็นจิเนียริง จำกัด

UNITED POWER ENGINEERING CO., LTD.

4 Soi Sukhumvit 81 (Sripot), Sukhumvit Rd., Bangjak, Phrakhanong, Bangkok 10260, THAILAND Tel: (662) 7425366 (12 Lines) Fax: (662) 7425378, 7425379

4 ซอยสุขุมวิท 81 (ศิริพจน์) ถนนสุขุมวิท แขวงบางจาก เขตพระโขนง กรุงเทพฯ 10260 โทร. (662) 7425366 (12 Lines) โทรสาร. (662) 7425378, 7425379

<http://www.unitedpower.co.th> / e-mail : [upe@unitedpower.co.th](mailto:upe@unitedpower.co.th)

## MAINTENANCE SCHEDULES & RECORDS

Customer Name and Address	Tech	Sales	Time	Date	Job No.
OAKTREE COMPANY LIMITED.	R5	PPPT WP	10:45	3/10/67	
	Project Name				Times No.
	SO BANGKOK (VERANDA)				FP-02 (HI ZONE)

### A. Normal Inspection

ครั้งที่ 1/2

Item	Description	Yes	No	Remark
<b>Pump F/P</b>				
[Brand: AURORA , Model: 6-485-16B , S/N: 10-1937365 Capacity : 1000 gpm., TDH : 265 PSI ft, Speed : 2100 rpm.]				
1	การตรวจสอบทางกายภาพ อาทิ การระบายอากาศในห้อง , ความผิดปกติด้านเสียง , อุณหภูมิ , ความสั่นสะเทือน และความถูกต้องของการติดตั้ง	<input checked="" type="checkbox"/>	<input type="checkbox"/>	Suction
2	การรั่วของระบบท่อและข้อต่อที่เชื่อมต่อกับเครื่องสูบน้ำ	<input checked="" type="checkbox"/>	<input type="checkbox"/>	Discharge
3	ตรวจสอบการรั่วของแฉีกังซีล หรือแฉีกังคานิลซีล	<input checked="" type="checkbox"/>	<input type="checkbox"/>	260 PSI
4	เงื่อนไขการสูบน้ำและการจ่ายรวมทั้งเกกที่เกี่ยวของทั้งหมด	<input checked="" type="checkbox"/>	<input type="checkbox"/>	
5	ประสิทธิภาพของเครื่องสูบน้ำ ณ จุดทำงาน	<input checked="" type="checkbox"/>	<input type="checkbox"/>	
6	ตรวจสอบ Shut-off head pressure	<input checked="" type="checkbox"/>	<input type="checkbox"/>	
7	ตรวจสอบอุณหภูมิและการสั่นที่แรงและระบบการหล่อลื่น	<input checked="" type="checkbox"/>	<input type="checkbox"/>	
<b>ENGINE</b>				
[Brand: CLARKE , Model: JW6H-UF50 , S/N: RG6081H189406 A.C Power Supply : V/ DC Ph/ Hz , Speed 2100 rpm., Power 340 (KW/HP), Full load - A.]				
<b>กรณีของเครื่องสูบน้ำที่ขับเคลื่อนด้วยมอเตอร์ไฟฟ้า</b>				
8	ตรวจสอบการระบายอากาศของมอเตอร์	<input checked="" type="checkbox"/>	<input type="checkbox"/>	
9	ตรวจสอบอุณหภูมิ , ความสั่นสะเทือนบนเฟรมมอเตอร์และที่เบรค	<input checked="" type="checkbox"/>	<input type="checkbox"/>	
10	ตรวจสอบเงื่อนไข Coupling และการปรับระดับหาจุดศูนย์	<input checked="" type="checkbox"/>	<input type="checkbox"/>	
11	ตรวจสอบสายพานและความตึงสายพาน (ถ้าใช้ด้วยระบบสายพาน)	<input checked="" type="checkbox"/>	<input type="checkbox"/>	
12	ตรวจสอบระบบหล่อลื่น , ทั้งประเภทที่หล่อลื่นด้วยจารบี หรือน้ำมันหล่อลื่น	<input checked="" type="checkbox"/>	<input type="checkbox"/>	
13	ตรวจสอบความสิ้นเปลืองพลังงาน	<input checked="" type="checkbox"/>	<input type="checkbox"/>	
<b>กรณีของเครื่องสูบน้ำที่ขับเคลื่อนด้วยเครื่องยนต์</b>				
14	ตรวจสอบ Coupling และการปรับหาศูนย์ Speed = 2100 RPM	<input checked="" type="checkbox"/>	<input type="checkbox"/>	
15	ตรวจสอบการระบายความร้อนเครื่องยนต์ Temp = 80°C	<input checked="" type="checkbox"/>	<input type="checkbox"/>	
16	ตรวจสอบระดับน้ำมันหล่อลื่น Oil = 50 PSI	<input checked="" type="checkbox"/>	<input type="checkbox"/>	
17	ตรวจสอบระดับน้ำยาหล่อเย็น Coolant = 32 PSI	<input checked="" type="checkbox"/>	<input type="checkbox"/>	
18	ตรวจสอบสายพานและแรงตึงสายพาน Hout = 87.3	<input checked="" type="checkbox"/>	<input type="checkbox"/>	
19	ถ่ายตะกอนออกจากถังเชื้อเพลิง Fuel = 1100 ft	<input checked="" type="checkbox"/>	<input type="checkbox"/>	
20	ทำความสะอาด , ระบบหล่อเย็น และตรวจสอบเตรนเนอร์น้ำดับ T.WAC = 223V	<input checked="" type="checkbox"/>	<input type="checkbox"/>	
21	ตรวจสอบคุณภาพของแบตเตอรี่ Batt 1 = 14.3V, 3.8A	<input checked="" type="checkbox"/>	<input type="checkbox"/>	ปกติ
22	ตรวจสอบเสถียรภาพของเครื่องจักรอื่นที่ไม่ปกติ Batt 2 = 14.7V, 3.8A	<input checked="" type="checkbox"/>	<input type="checkbox"/>	
<b>Electric &amp; Control</b>				
[Brand: CUTLER HAMMER , Model: FD120 , S/N: 16BK358D Voltage Supply : V, Starter type , Cabinet type ]				
23	ตรวจสอบคุณสมบัติของไฟฟ้าจากแหล่งจ่าย	<input checked="" type="checkbox"/>	<input type="checkbox"/>	
24	ตรวจสอบการเชื่อมต่อของเทอร์มินัลต่างๆ	<input checked="" type="checkbox"/>	<input type="checkbox"/>	
25	ตรวจสอบการตั้งโอเวอร์โวลต์	<input checked="" type="checkbox"/>	<input type="checkbox"/>	
26	ตรวจสอบระบบการป้องกันทั้งหมดและรวมถึงอุปกรณ์ป้องกัน	<input checked="" type="checkbox"/>	<input type="checkbox"/>	
27	ตรวจสอบการทำงานของตัวจุดกำลัง	<input checked="" type="checkbox"/>	<input type="checkbox"/>	
28	ตรวจสอบการเชื่อมต่อสายภายใน	<input checked="" type="checkbox"/>	<input type="checkbox"/>	

The Undersigned herewith declares that the job has been completed to entire satisfaction.





บริษัท ยูไนเต็ด เพาเวอร์ เอ็นจิเนียริง จำกัด

UNITED POWER ENGINEERING CO., LTD.

4 Soi Sukhumvit 81 (Sripot), Sukhumvit Rd, Bangjak, Phrakhanong, Bangkok 10260, THAILAND Tel: (662) 7425366 (12 Lines) Fax: (662) 7425378, 7425379

4 ซอยสุขุมวิท 81 (ศรีโพธิ์) ถนนสุขุมวิท แขวงบางจาก เขตพระโขนง กรุงเทพฯ 10260 โทร: (662) 7425366 (12 Lines) โทรสาร: (662) 7425378, 7425379

<http://www.unitedpower.co.th> / e-mail : upe@unitedpower.co.th

## MAINTENANCE SCHEDULES & RECORDS

Customer Name and Address	Tech	Sales	Time	Date	Job No.
OAKTREE COMPANY LIMITED.	RS, P, P, P	WP	10:45	3/10/67	
	Project Name				Times No.
	SO BANGKOK (VERANDA)				FP-02 (HI ZONE)

Other	ครั้งที่ 1/2			
29	ตรวจสอบและปรับข้อต่อทั้งหมดในระบบท่อที่มากับเครื่องสูบน้ำ (ในกรณีของเครื่องสูบน้ำดับเพลิง) อาทิ รีลฟวาวล์ (Relief Valve) , สวิทช์แรงดัน และอื่นๆ	<input checked="" type="checkbox"/>	<input type="checkbox"/>	Auto
30	ปรับแต่งโปรแกรมการตั้งเวลาของนาฬิกา (ในกรณีของเครื่องสูบน้ำดับเพลิง)	<input checked="" type="checkbox"/>	<input type="checkbox"/>	> 235psi
31	ตรวจสอบระบบการติดเครื่องยนต์อัตโนมัติ (ในกรณีของเครื่องสูบน้ำดับเพลิงที่ได้มาตรฐาน NFPA 20 )	<input checked="" type="checkbox"/>	<input type="checkbox"/>	
32	ตรวจสอบการทำงานวงจรขั้วแบตเตอรี่ (ในกรณีของเครื่องสูบน้ำดับเพลิงชนิดเครื่องยนต์ดีเซล)	<input checked="" type="checkbox"/>	<input type="checkbox"/>	

## B. Half Year Service Inspection

Item	Description	Yes	No	Remark
Driver		Brand: , Model: , S/N:		
[ENGINE]		A.C Power Supply : V/ DC Ph/ Hz , Speed rpm., Power (KW/HP), Full load - A.]		
	ในกรณีของเครื่องสูบน้ำที่ขับเคลื่อนด้วยมอเตอร์	<input checked="" type="checkbox"/>	<input type="checkbox"/>	
33	ตรวจสอบความต้านทานของ Motor Stator	<input checked="" type="checkbox"/>	<input type="checkbox"/>	
	ในกรณีของเครื่องสูบน้ำที่ขับเคลื่อนด้วยเครื่องยนต์	<input checked="" type="checkbox"/>	<input type="checkbox"/>	
34	ตรวจสอบระบบทางเข้าอากาศ	<input checked="" type="checkbox"/>	<input type="checkbox"/>	
35	ตรวจสอบการกรองอากาศ	<input checked="" type="checkbox"/>	<input type="checkbox"/>	

The Undersigned herewith declares that the job has been completed to entire satisfaction.

[Signature]

Inspector/Consultant





บริษัท ยูไนเต็ด เพาเวอร์ เอ็นจิเนียริ่ง จำกัด

UNITED POWER ENGINEERING CO., LTD.

4 Soi Sukhumvit 81 (Sripot), Sukhumvit Rd., Bangkok, Phrakhanong, Bangkok 10260, THAILAND Tel: (662) 7425366 (12 Lines) Fax: (662) 7425378, 7425379

4 ซอยสุขุมวิท 81 (ศิริพจน์) ถนนสุขุมวิท แขวงบางจาก เขตพระโขนง กรุงเทพฯ 10260 โทร. (662) 7425366 (12 Lines) โทรสาร. (662) 7425378, 7425379

<http://www.unitedpower.co.th> / e-mail : [upe@unitedpower.co.th](mailto:upe@unitedpower.co.th)

## MAINTENANCE & RECORDS

Customer Name and Address	Tech	Sales	Time	Date	Job No.
OAKTREE COMPANY LIMITED.	RS PPP	WP	10:45	3/10/67	
	Project Name				Times No.
	SO BANGKOK (VERANDA)				FP-02 (HI ZONE)

### C. Annual Service Inspection

ครั้งที่ 1/2

Item	Description	Yes	No	Remark
Pump F/P		[Brand: AURORA , Model: 6-485-16B , S/N: 10-1937365 Capacity : 1000 gpm., TDH : 265 PSI ft, Speed : 2100 rpm.]		
36	ตรวจสอบการทำงานของแมรี่	<input checked="" type="checkbox"/>	<input type="checkbox"/>	
37	ตรวจสอบและปรับแต่งการ Alignment ของเครื่องสูบน้ำและตัวจุดกำลัง	<input checked="" type="checkbox"/>	<input type="checkbox"/>	
ENGINE		[Brand: CLARKE , Model: JW6H-UF50 , S/N: RG6081H189406 A.C Power Supply : V/ DC Ph/ Hz, Speed 2100 rpm., Power 340 (KW/HP), Full load - A.]		
	ในกรณีของเครื่องสูบน้ำที่ขับเคลื่อนด้วยเครื่องยนต์			
38	เปลี่ยนถ่ายน้ำมันเครื่องและไส้กรอง	<input checked="" type="checkbox"/>	<input type="checkbox"/>	ก) บอานพ
39	เปลี่ยนไส้กรองเชื้อเพลิง	<input checked="" type="checkbox"/>	<input type="checkbox"/>	12/11/24
40	เปลี่ยนไส้กรองหล่อเย็นและตรวจสอบน้ำยาหล่อเย็น	<input checked="" type="checkbox"/>	<input type="checkbox"/>	
41	เปลี่ยนไส้กรองอากาศ	<input checked="" type="checkbox"/>	<input type="checkbox"/>	
42	ตรวจสอบการตั้งค่าสวิตช์โอเวอร์สปรัด	<input checked="" type="checkbox"/>	<input type="checkbox"/>	
43	ตรวจสอบระบบท่ออ่อนทั้งหมด	<input checked="" type="checkbox"/>	<input type="checkbox"/>	
44	ตรวจสอบอุปกรณ์ควบคุมในระบบไฟฟ้าทั้งหมด	<input checked="" type="checkbox"/>	<input type="checkbox"/>	

Pump	Driver
Brand : AURORA Model : PVM8-180 S/N :	Brand : Model : S/N :

## JOCKEY PUMP TEST RECORD

Driver	A.C. Power Supply	380	V/	3	Ph/	50	Hz
	RPM	2900	rpm	Start = 235 PSI			
	Size	10	Hp	Stop = 265 PSI			
	Full load	15.2	Amp.				
	Type of Mounting	<input checked="" type="checkbox"/> Vertical Mount		<input type="checkbox"/> Horizontal Mount			
	Starting Type	L1-L2 = 390V		<input type="checkbox"/> D.O.L.		<input type="checkbox"/> Star-Delta	
	Inboard Ball Bearing	L2-L3 = 391V		<input checked="" type="checkbox"/> O.K.		<input type="checkbox"/> Not O.K.	
	Outboard Ball Bearing	L3-L1 = 392V		<input checked="" type="checkbox"/> O.K.		<input type="checkbox"/> Not O.K.	
Current Consumption		L1	7.5	Amp.	L2	7.4	Amp.
		L3	7.3	Amp.			

The Undersigned herewith declares that the job has been completed to entire satisfaction.



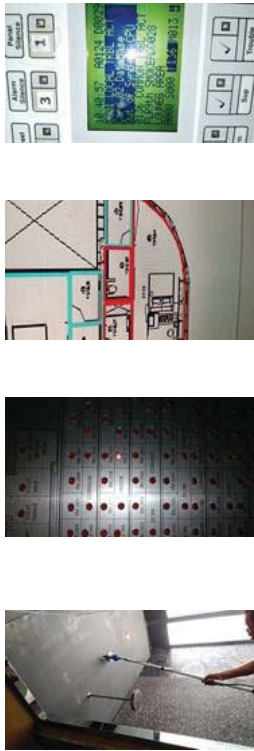
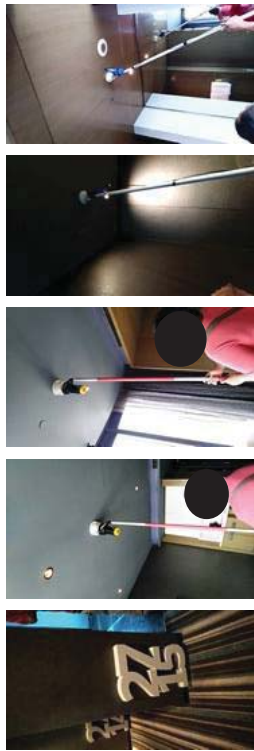

FL 27 Room 2715 Test Smoke detector 2 set and heat 3 set

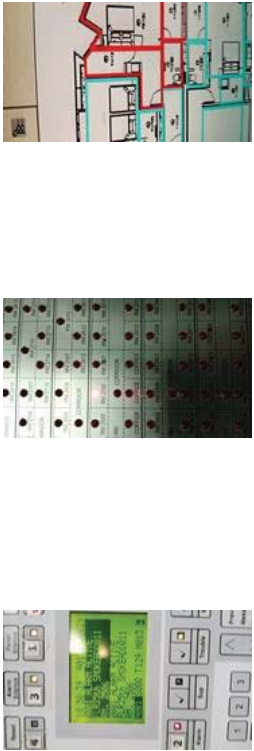

FL 25 Room 2506 Test Smoke detector 1 set and heat 2 set

## SERVICE REPORT FIRE ALARM SYSTEM PROJECT SO Bangkok

Contract service 1 Jan. 2024 - 31 Dec. 2024      ระยะเวลาดำเนินงาน 1 ม.ค. 67 - 31 ธ.ค. 67  
Service date 4-6 November 2024 ( period 3/3 )      วันที่เข้าให้บริการ 4-6 พ.ย. 67 ( รอบที่ 3/3 )

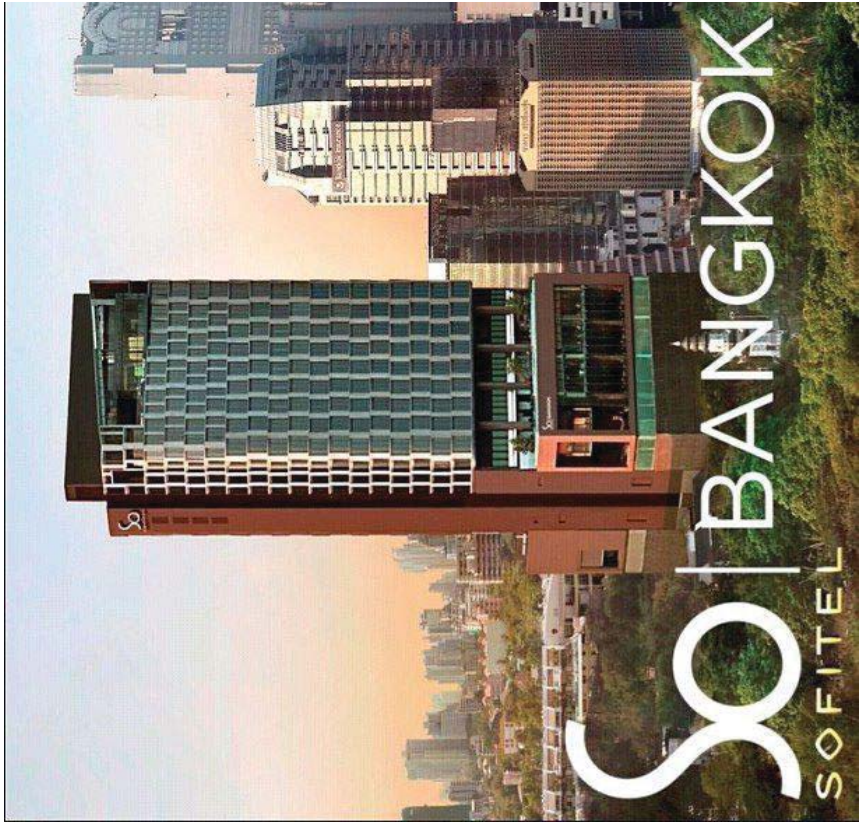

EST: EDWARD SERVICE TECHNOLOGY CO., LTD.

202/9 MOO 6, NONTHABURI 1 ROAD, BANGKRASAW, MUANG, NONTHABURI 11000 THAILAND

EDWARD SERVICE TECHNOLOGY CO., LTD.  
202/9 MOO 6, NONTHABURI 1 ROAD, BANGKRASAW, MUANG, NONTHABURI 11000 THAILAND



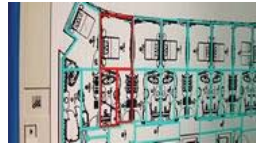

FL 24 Room 2411 Test Smoke detector 1 set and heat 2 set



FL 22 Room 2211 Test Smoke detector 1 set and heat 2 set

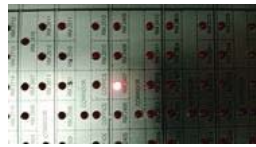

FL 24 Room 2407 Test Smoke detector 1 set and heat 2 set



FL 24 Room 2417 Test Smoke detector 1 set and heat 2 set



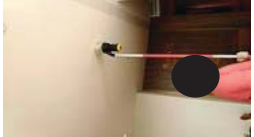

FL 20 Room 2009 Test Smoke detector 1 set and heat 1 set



FL 18 Room 1801 Test Smoke detector 2 set and heat 2 set



FL 20 Room 2003 Test Smoke detector 1 set and heat 1 set

FL 20 Room 2001 Test Smoke detector 1 set and heat 2 set

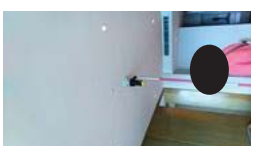





FL 16 Room 1610 Test Smoke detector 1 set and heat 1 set



1517

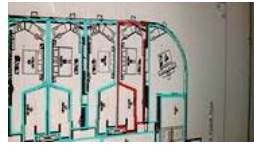

FL 15 Room 1517 Test Smoke detector 1 set and heat 1 set



FL 25 Room 2506 Test Smoke detector 1 set and heat 1 set

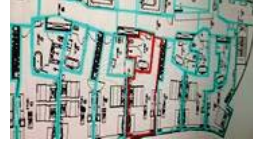

FL 17 Room 1706 Test Smoke detector 1 set and heat 1 set



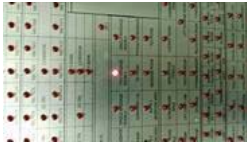

FL 11 Rodkara Test Smoke detector 1 set



FL 11 Gam Muntha Test Smoke detector 1 set



FL 11 Chattan Test Smoke detector 1 set



FL 11 Thiyaekhala Test Smoke detector 1 set

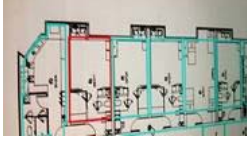
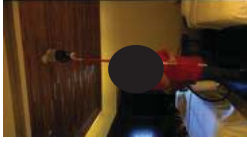

FL 11 Kumala Test Smoke detector 1 set



FL 11 Anodarth Test Smoke detector 2 set



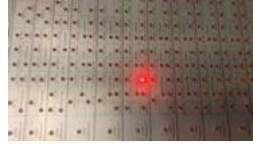
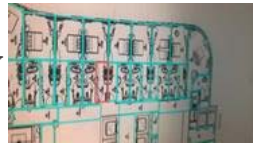

FL 23 Room 2316 Test Smoke detector 2 set and heat 1 set

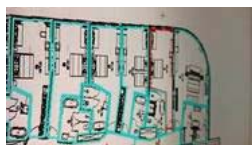
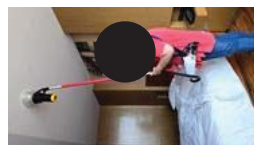

FL 19 Room 1917 Test Smoke detector 1 set and heat 1 set



FL 18 Room 1812 Test Smoke detector 1 set and heat 1 set

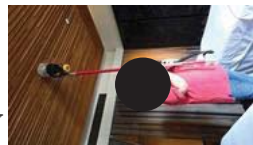

FL 11 Srihapapata Test Smoke detector 1 set

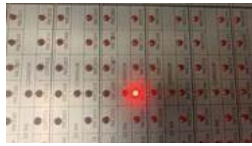

FL 23 Room 2313 Test Smoke detector 2 set and heat 1 set

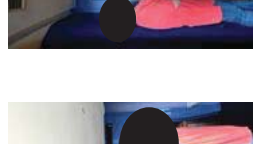



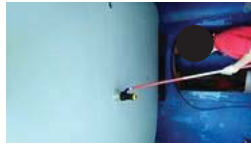

FL 23 Room 2302 Test Smoke detector 2 set and heat 1 set

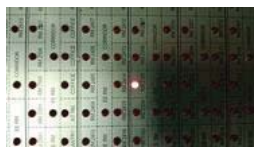
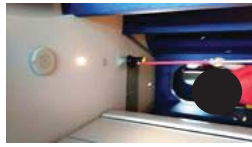

FL 23 Room 2305 Test Smoke detector 2 set and heat 1 set

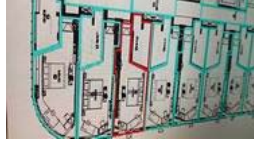
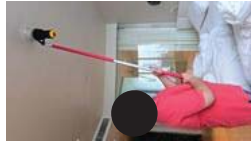

FL 14 Room 1403 Test Smoke detector 1 set and heat 1 set

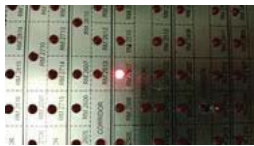
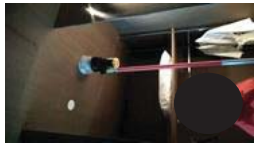

FL 25 Room 2507 Test Smoke detector 3 set and heat 1 set



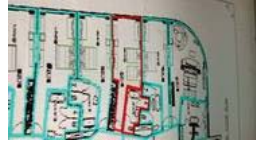
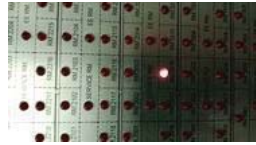

FL 20 Room 2016 Test Smoke detector 1 set and heat 1 set

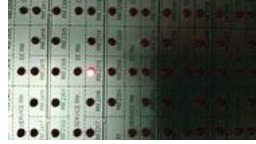

FL 25 Room 2506 Test Smoke detector 2 set and heat 1 set

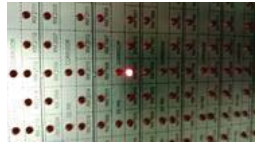

FL 19 Room 1913 Test Smoke detector 1 set and heat 1 set



FL 21 Room 2115 Test Smoke detector 2 set and heat 1 set



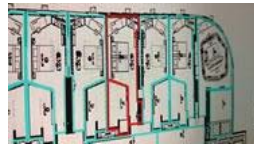

FL 16 Room 1615 Test Smoke detector 1 set and heat 1 set

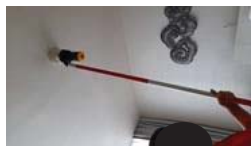

FL 16 Room 1612 Test Smoke detector 1 set and heat 1 set

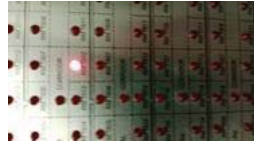

FL 9 Room 912 Test Smoke detector 1 set and heat 1 set

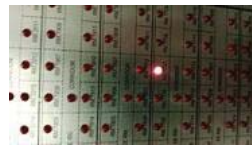

FL 17 Room 1707 Test Smoke detector 1 set and heat 1 set





FL 15 Room 1508 Test Smoke detector 1 set and heat 1 set

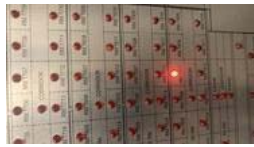
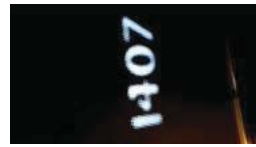

FL 14 Room 1407 Test Smoke detector 1 set and heat 1 set



FL 16 Room 1611 Edit smoke detector 1 set



FL 15 Room 1502 Test Smoke detector 1 set and heat 1 set







FL 25 Room 2504 Test Smoke detector 2 set and heat 2 set



FL 25 Room 2505 Test Smoke detector 2 set and heat 2 set



FL 14 Room 1403 Test Smoke detector 1 set and heat 1 set

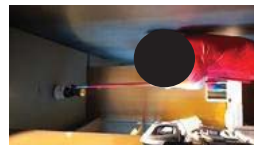

FL 25 Room 2512 Test Smoke detector 2 set and heat 2 set

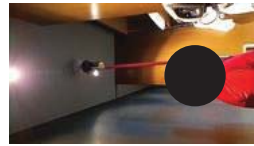



MR-05

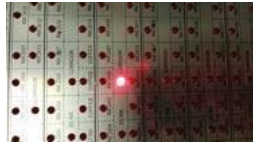
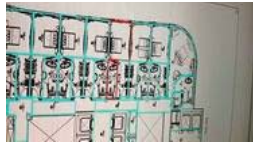
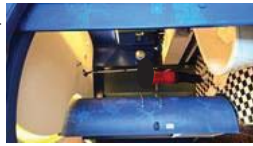

FL 24 Room 2415 Test Smoke detector 2 set and heat 1 set

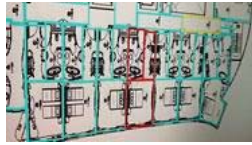

FL 24 Room 2406 Test Smoke detector 2 set and heat 1 set



FL 25 Room 2510 Test Smoke detector 2 set and heat 2 set



FL 25 Room 2506 Test Smoke detector 2 set and heat 2 set





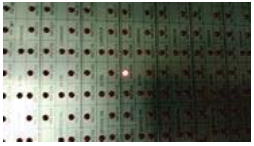

FL 20 Room 2005 Test Smoke detector 1 set and heat 1 set



FL 19 Room 1904 Test Smoke detector 1 set and heat 1 set

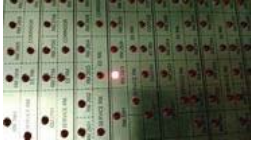

FL 23 Room 2314 Test Smoke detector 2 set and heat 1 set



FL 23 Room 2312 Test Smoke detector 2 set and heat 1 set

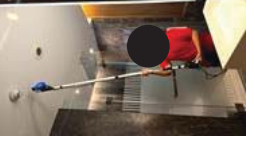





FL 24 Room 2409 Test Smoke detector 2 set and heat 1 set



FL 20 Room 2010 Test Smoke detector 1 set and heat 1 set



FL 19 Room 1914 Test Smoke detector 1 set and heat 1 set



FL 17 Room 1713 Test Smoke detector 1 set and heat 1 set







FL 17 Room 1715 Test Smoke detector 1 set and heat 1 set

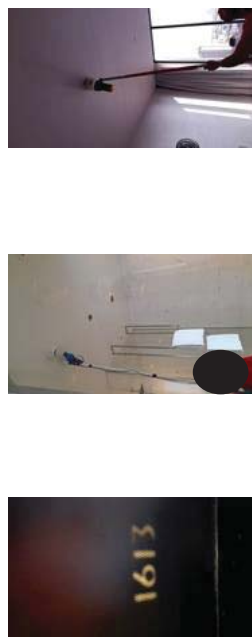

FL 16 Room 1613 Test Smoke detector 1 set and heat 1 set





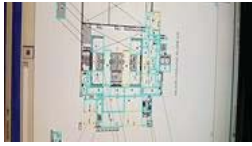

ทำการแก้ไขปัญหา ห้องดูมูรี ชั้น 9  
ทำการแก้ไขปัญหา ห้อง 2706  
ทำการแก้ไขปัญหา ห้อง 1414  
ทำการแก้ไขปัญหา ทางเดินหน้าห้อง 2409  
ทำการลงโปรแกรมและติดตั้งหัวโมด และ ฮีท





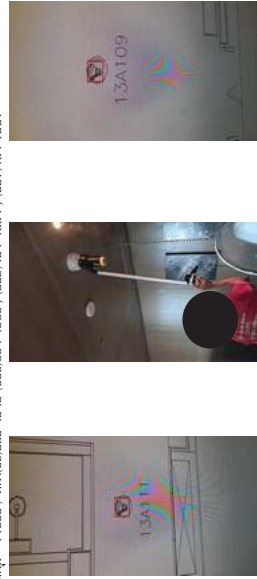

FL28 ROOM 2801 TEST SMOKE DETECTOR 3 HEAD AND HEAT 1 HEAD...NORMAL



FL15 ROOM 1503 TEST SMOKE DETECTOR 1 HEAD AND HEAT 1 HEAD...NORMAL



FL15 ROOM 1509 TEST SMOKE DETECTOR 1 HEAD AND HEAT 1 HEAD... NORMAL

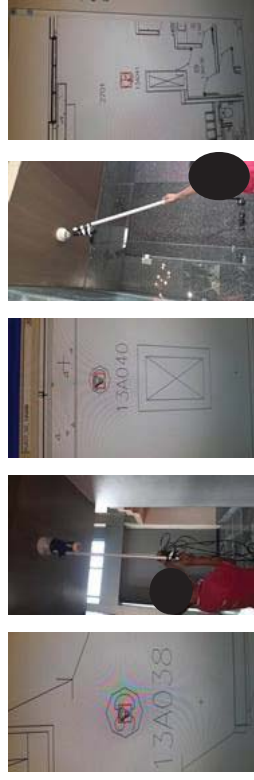

FL27 ROOM 2701 TEST SMOKE DETECTOR 4 HEAD AND HEAT 3 HEAD...NORMAL



2801



FL21 ROOM 2109 TEST SMOKE DETECTOR 2 HEAD AND HEAT 1 HEAD...NORMAL



FL18 ROOM 1803 TEST SMOKE DETECTOR 1 HEAD AND HEAT 1 HEAD...NORMAL

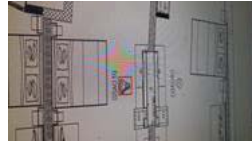

FL18 ROOM 1806 TEST SMOKE DETECTOR 1 HEAD AND HEAT 1 HEAD...NORMAL



FL17 ROOM 1701 TEST SMOKE DETECTOR 1 HEAD AND HEAT 1 HEAD...NORMAL



FL27 ROOM 2706 TEST SMOKE DETECTOR 1 HEAD AND HEAT 2 HEAD...NORMAL



FL21 ROOM 2107 TEST SMOKE DETECTOR 2 HEAD AND HEAT 1 HEAD...NORMAL





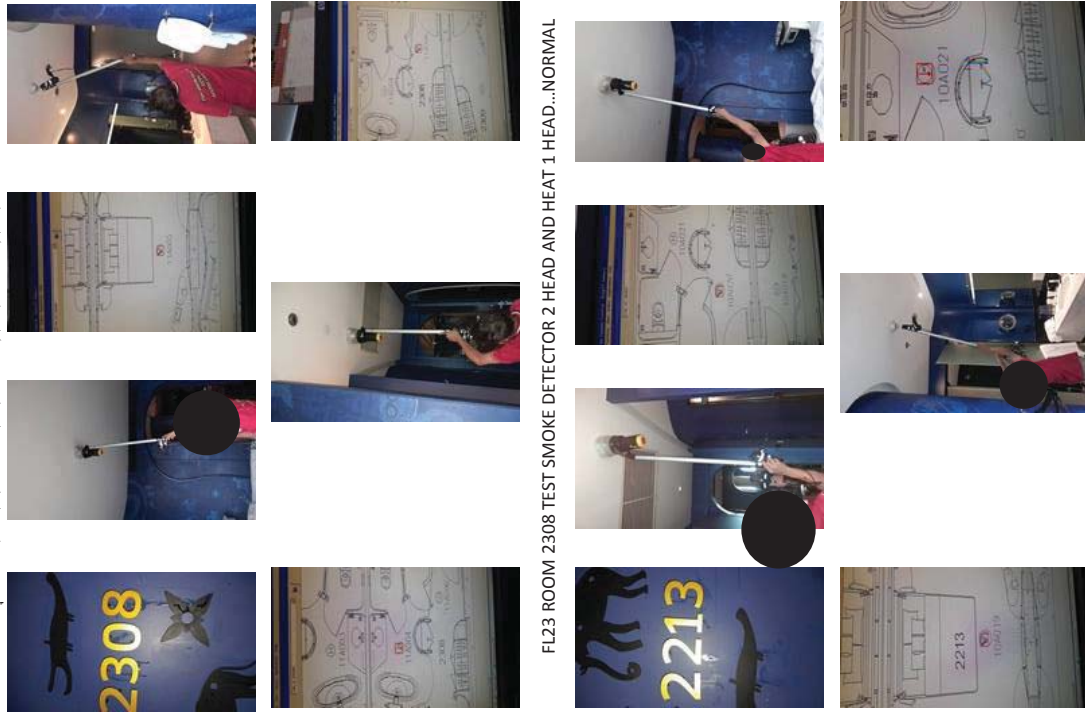

FL23 ROOM 2308 TEST SMOKE DETECTOR 2 HEAD AND HEAT 1 HEAD...NORMAL

FL22 ROOM 2213 TEST SMOKE DETECTOR 2 HEAD AND HEAT 1 HEAD...NORMAL

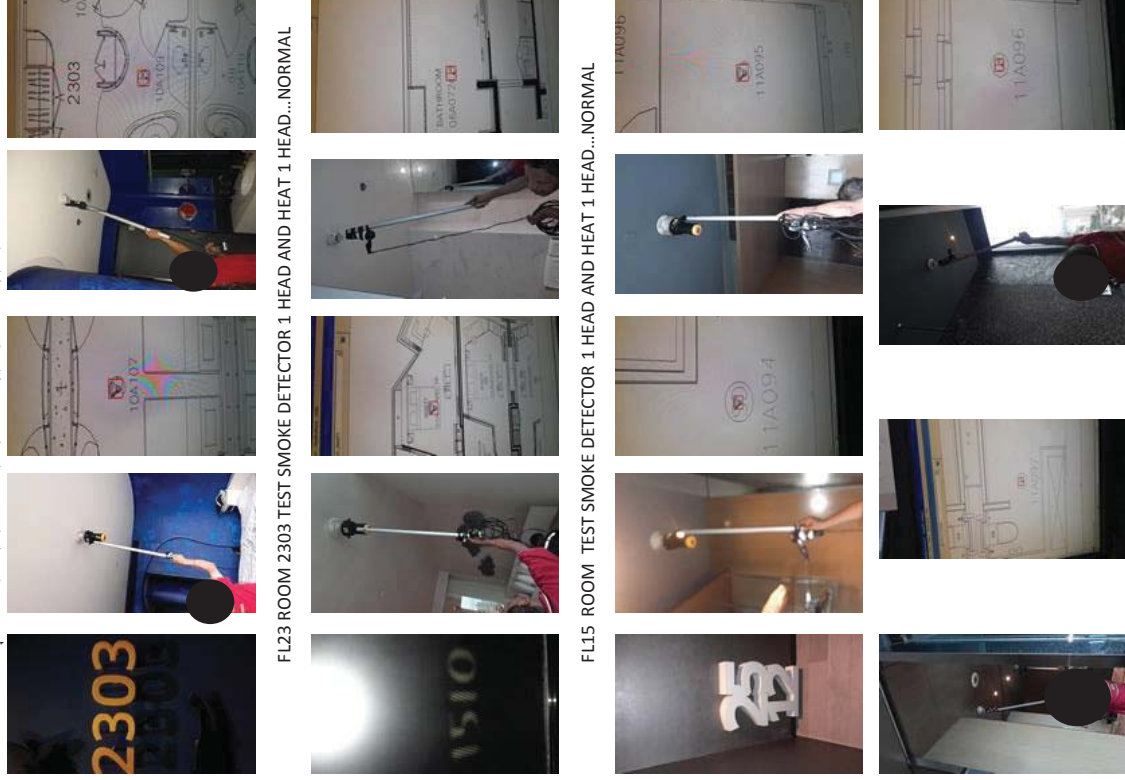

FL23 ROOM 2303 TEST SMOKE DETECTOR 1 HEAD AND HEAT 1 HEAD...NORMAL

FL15 ROOM TEST SMOKE DETECTOR 1 HEAD AND HEAT 1 HEAD...NORMAL

FL25 ROOM 2512 TEST SMOKE DETECTOR 2 HEAD AND HEAT 2 HEAD...NORMAL



FL17 ROOM 1717 TEST SMOKE DETECTOR 1 HEAD AND HEAT 1 HEAD...NORMAL



FL16 ROOM 1616 TEST SMOKE DETECTOR 1 HEAD AND HEAT 1 HEAD...NORMAL

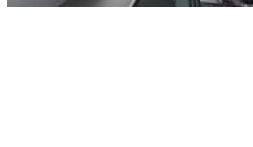

FL 9 CHECK SPEAKER





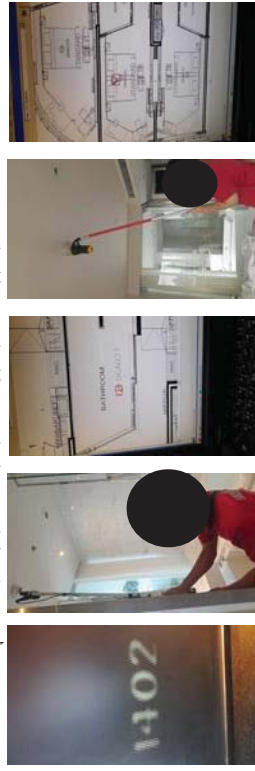

FL14 ROOM 1402 TEST SMOKE DETECTOR 1 HEAD AND HEAT 1 HEAD...NORMAL



1401

FL14 ROOM 1401 TEST SMOKE DETECTOR 1 HEAD AND HEAT 1 HEAD...NORMAL

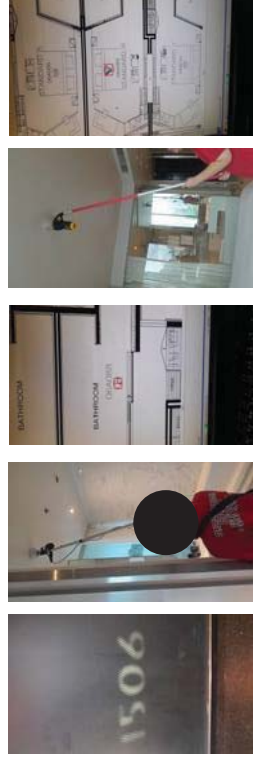

FL15 ROOM 1506 TEST SMOKE DETECTOR 1 HEAD AND HEAT 1 HEAD...NORMAL

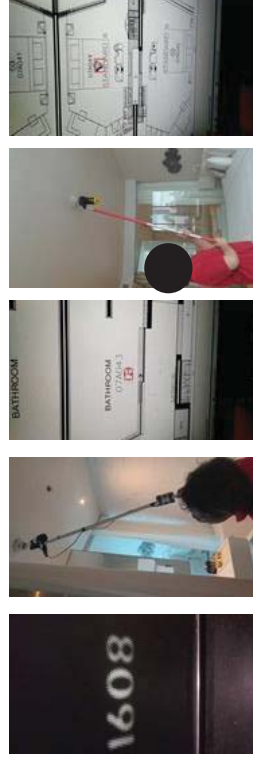

FL16 ROOM 1608 TEST SMOKE DETECTOR 1 HEAD AND HEAT 1 HEAD...NORMAL



FL16 ROOM 1617 TEST SMOKE DETECTOR 1 HEAD..NOWORK AND HEAT 1 HEAD...NORMAL

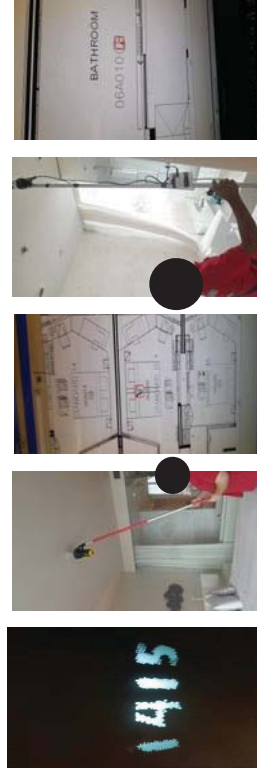

FL14 ROOM 1415 TEST SMOKE DETECTOR 1 HEAD AND HEAT 1 HEAD...NORMAL



FL14 ROOM 1416 TEST SMOKE DETECTOR 1 HEAD AND HEAT 1 HEAD...NORMAL



FL18 ROOM 1418 TEST SMOKE DETECTOR 1 HEAD AND HEAT 1 HEAD...NORMAL

FL27 ROOM 2715 TEST SMOKE DETECTOR 2 HEAD AND HEAT 3 HEAD...NORMAL

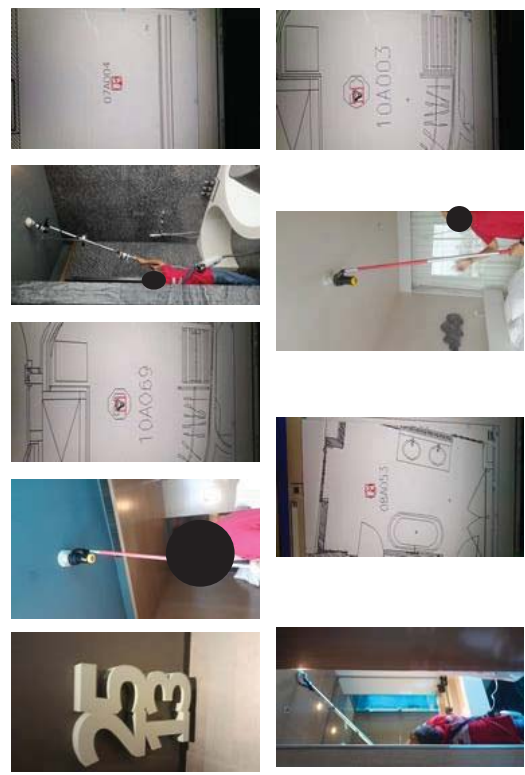

FL25 ROOM 2513 TEST SMOKE DETECTOR 2 HEAD AND HEAT 2 HEAD...NORMAL



FL24 ROOM 2414 TEST SMOKE DETECTOR 1 HEAD AND HEAT 1 HEAD...NORMAL

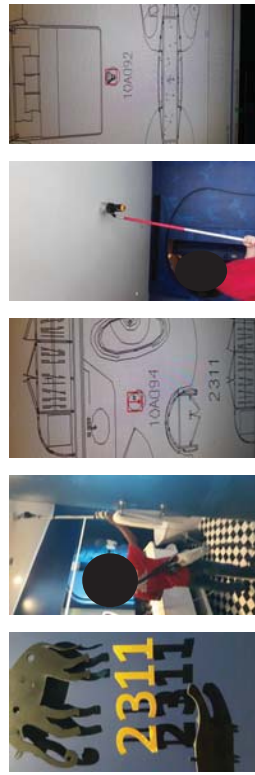

FL23 ROOM 2311 TEST SMOKE DETECTOR 1 HEAD AND HEAT 1 HEAD...NORMAL



FL16 ROOM 1609 TEST SMOKE DETECTOR 1 HEAD AND HEAT 1 HEAD...NORMAL



FL28 ROOM 2813 TEST SMOKE DETECTOR 2 HEAD AND HEAT 2 HEAD...NORMAL





MR-05

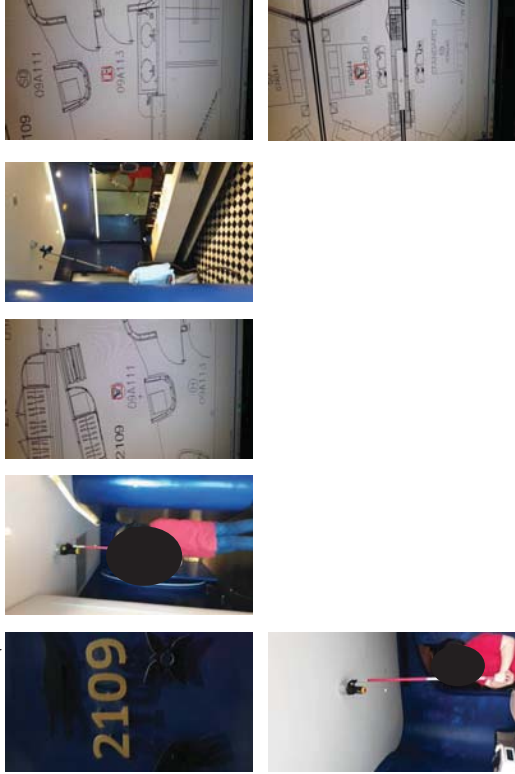

FL21 ROOM 2109 TEST SMOKE DETECTOR 2 HEAD AND HEAT 1 HEAD...NORMAL



FL20 ROOM 2004 TEST SMOKE DETECTOR 1 HEAD AND HEAT 1 HEAD...NORMAL



FL19 ROOM 1911 TEST SMOKE DETECTOR 1 HEAD AND HEAT 1 HEAD...NORMAL

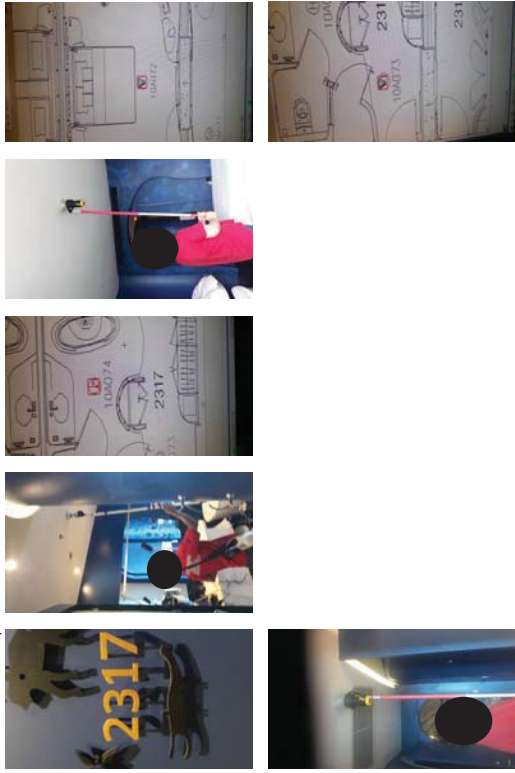

FL23 ROOM 2317 TEST SMOKE DETECTOR 2 HEAD AND HEAT 1 HEAD...NORMAL

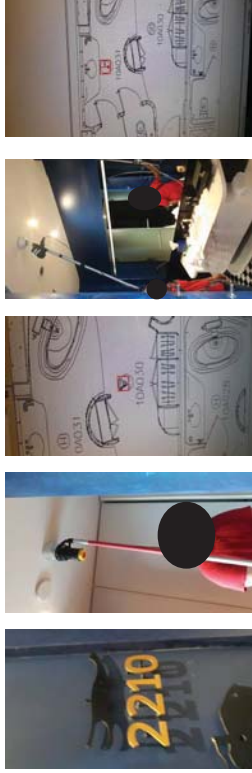

FL22 ROOM 2210 TEST SMOKE DETECTOR 2 HEAD AND HEAT 1 HEAD...NORMAL



FL19 ROOM 1913 TEST SMOKE DETECTOR 1 HEAD AND HEAT 1 HEAD...NORMAL

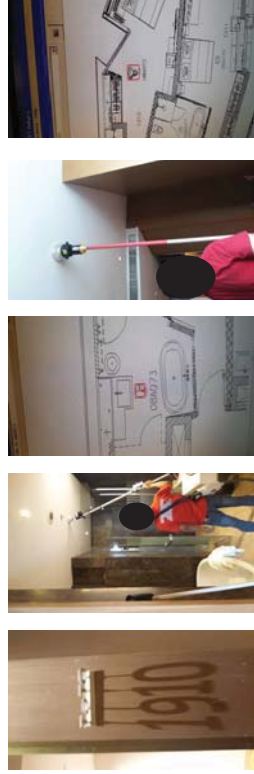

FL19 ROOM 1910 TEST SMOKE DETECTOR 1 HEAD AND HEAT 1 HEAD...NORMAL

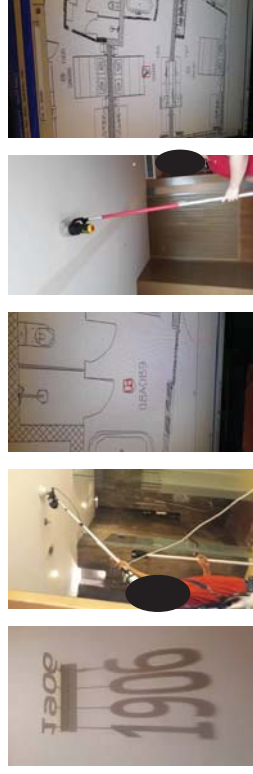

FL19 ROOM 1906 TEST SMOKE DETECTOR 1 HEAD AND HEAT 1 HEAD...NORMAL



FL19 ROOM 1905 TEST SMOKE DETECTOR 1 HEAD AND HEAT 1 HEAD...NORMAL



FL19 ROOM 1901 TEST SMOKE DETECTOR 1 HEAD AND HEAT 1 HEAD...NORMAL



FL18 ROOM 1810 TEST SMOKE DETECTOR 1 HEAD AND HEAT 1 HEAD...NORMAL



FL17 ROOM 1709 TEST SMOKE DETECTOR 1 HEAD AND HEAT 1 HEAD...NORMAL

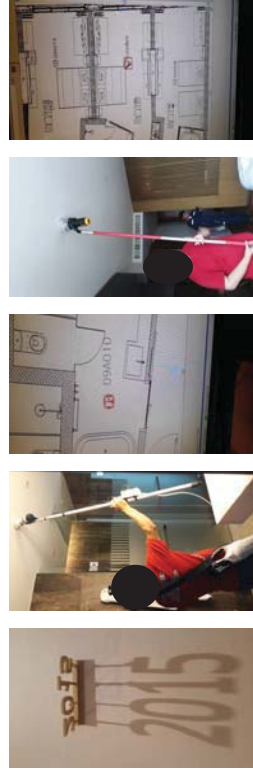

FL20 ROOM 2015 TEST SMOKE DETECTOR 1 HEAD AND HEAT 1 HEAD...NORMAL





FL21 ROOM 2108 TEST SMOKE DETECTOR 2 HEAD AND HEAT 1 HEAD...NORMAL

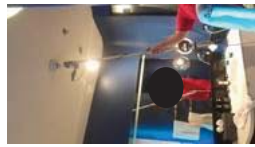

FL22 ROOM 2204 TEST SMOKE DETECTOR 2 HEAD AND HEAT 1 HEAD...NORMAL

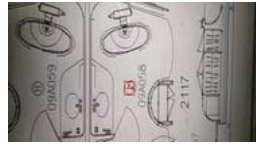

FL21 ROOM 2117 TEST SMOKE DETECTOR 1 HEAD AND HEAT 1 HEAD...NORMAL



FL21 ROOM 2116 TEST SMOKE DETECTOR 2 HEAD AND HEAT 1 HEAD... NORMAL







FL19 ROOM 1907 TEST SMOKE DETECTOR 1 HEAD AND HEAT 1 HEAD...NORMAL



FL20 ROOM 2012 TEST SMOKE DETECTOR 1 HEAD AND HEAT 1 HEAD...NORMAL



FL16 ROOM 1618 TEST SMOKE DETECTOR 1 HEAD AND HEAT 1 HEAD...NORMAL



FL15 ROOM 1516 TEST SMOKE DETECTOR 1 HEAD AND HEAT 1 HEAD...NORMAL

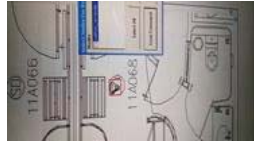
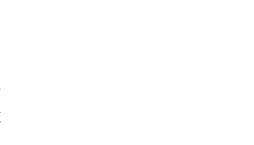

FL24 ROOM 2416 TEST SMOKE DETECTOR 2 HEAD AND HEAT 1 HEAD...NORMAL



FL20 ROOM 2006 TEST SMOKE DETECTOR 1 HEAD AND HEAT 1 HEAD...NORMAL



FL19 ROOM 1918 TEST SMOKE DETECTOR 1 HEAD ..**NOWORK** AND HEAT 1 HEAD...NORMAL



FL19 ROOM 1916 TEST SMOKE DETECTOR 1 HEAD AND HEAT 1 HEAD...NORMAL

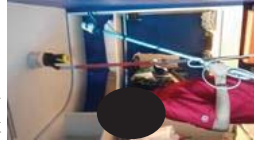

FL22 ROOM 2218 TEST SMOKE DETECTOR 2 HEAD AND HEAT 1 HEAD...NORMAL

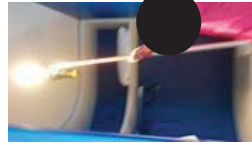

FL26 ROOM 2601 TEST SMOKE DETECTOR 2 HEAD AND HEAT 2 HEAD...NORMAL

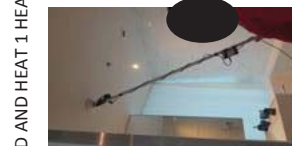

FL14 ROOM 1408 TEST SMOKE DETECTOR 1 HEAD AND HEAT 1 HEAD...NORMAL

FL14 ROOM 1405 TEST SMOKE DETECTOR 1 HEAD AND HEAT 1 HEAD...NORMAL

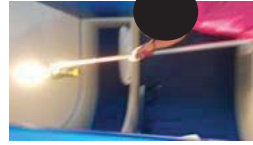

FL23 ROOM 1605 TEST SMOKE DETECTOR 2 HEAD AND HEAT 1 HEAD...NORMAL





ห้องประชุม FLG CHECK SMOKE DETECTOR

- ROOM 1617 SMOKE NOWORK
- ROOM 1918 SMOKE NOWORK
- MDB ROOM SMOKE NOHEAD
- CORRIDOR FL8 SMOKE NOSHOW



FL16 ROOM 1605 TEST SMOKE DETECTOR 1 HEAD AND HEAT 2 HEAD...NORMAL

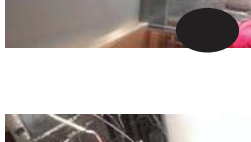

FL 8 KITCHEN ROOM 'S CORRIDOR ..NOSHOW

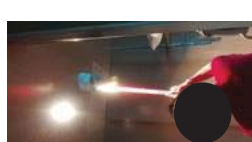

MDB ROOM TEST SMOKE DETECTOR 1 HEAD NOHEAD

Floor 15th									
F15-01	Inside fire hose cabinet FHC 15-01	1					✓		No valve switch
F15-02	Inside fire hose cabinet FHC 15-02	1					✓		
Floor 14th									
F14-01	Inside fire hose cabinet FHC 14-01	1					✓		
F14-02	Inside fire hose cabinet FHC 14-02	1					✓		
Floor 11st (Sps)									
F11-01	Inside fire hose cabinet FHC11 M	1					✓		No valve switch
F11-02	Inside fire hose cabinet FHC 11-01	1					✓		
F11-03	Inside fire hose cabinet FHC 11-02	1			1		✓		
F11-04	In Front of Gavn Munthar room	1					✓		
Floor 10th (Bo HT)									
F10-01	Inside fire hose cabinet FHC 10-01	1					✓		
F10-02	Inside fire hose cabinet FHC 10-02	1			1		✓		
F10-03	In Lift Control room Low zone	1					✓		
F10-04	Electric room	1					✓		
F10-05	In Front of Pump room(Pool)	1					✓		
F10-06	Water Club	1					✓		
Floor 09th									
F09-01	Inside fire hose cabinet FHC 09-01	1					✓		
F09-02	Inside fire hose cabinet FHC 09-02	1					✓		
Floor 08th (Ballroom)									
F08-01	Inside fire hose cabinet FHC 08-01	1					✓		
F08-02	Inside fire hose cabinet FHC 08-02	1					✓		
F08-03	Inside fire hose cabinet FHC 08-03	1					✓		
F08-04	In the Ballroom	2					✓		Not in good condition
F08-05	In the Kitchen Bakery.			1			✓		Not in good condition
F08-06	BQ Kitchen			1	1	✓			
Floor 07th (Redown/SSSH)									
F07-01	Inside fire hose cabinet FHC 07-01			1			✓		
F07-02	Inside fire hose cabinet FHC 07-02	1					✓		No valve switch
F07-03	Inside fire hose cabinet FHC 07-03	1					✓		
F07-04	Redown Reception	1					✓		
F07-05	Main Kitchen					1	✓		Not in good condition
F07-06	Japanese Kitchen					1	✓		
Floor 06th									
F06-01	Inside fire hose cabinet FHC 06-01	1					✓		
F06-02	Inside fire hose cabinet FHC 06-02	1					✓		No valve switch
F06-03	Inside fire hose cabinet FHC 06-03	1					✓		No valve switch
F06-04	Laundry Room	1			1		✓		
F06-05	In Front of Server room	1			1		✓		
F06-06	Generator room	1			1		✓		
F06-07	MOD room	1					✓		
F06-08	Chiller room	1					✓		
F06-09	Transformer room	1					✓		
Floor 05th (Car park)									
F05-01	Inside fire hose cabinet FHC 05-01	1					✓		
F05-02	Inside fire hose cabinet FHC 05-02	1					✓		
F05-03	Inside fire hose cabinet FHC 05-03	1					✓		No valve switch
F05-04	Additional extinguishers	3					✓		
Floor 04th (Car park)									
F04-01	Inside fire hose cabinet FHC 04-01	1					✓		
F04-02	Inside fire hose cabinet FHC 04-02	1					✓		No valve switch
F04-03	Inside fire hose cabinet FHC 04-03	1					✓		No valve switch
F04-04	Additional extinguishers	3					✓		
Floor 03rd (Car park)									
F03-01	Inside fire hose cabinet FHC 03-01	1					✓		No valve switch
F03-02	Inside fire hose cabinet FHC 03-02	1					✓		No valve switch
F03-03	Inside fire hose cabinet FHC 03-03	1					✓		No valve switch
F03-04	Additional extinguishers	3					✓		
Floor 02nd (Car park)									

Code	Location	Type of Fire Extinguisher				Status		Brass	Remarks
		Dry Chemical	Halon	Co2	Wet Chemical	Fire Blanket	Good		
Roof Top Floor									
F30-01	In Lift Control room U9 L10	1					✓		
	Inside fire hose cabinet FHC 30-01	1					✓		
	Inside fire hose cabinet FHC 30-02	1					✓	No	No valve switch
F30-04	Roof Top Floor (The Cassette bar)	1					✓		
F30-05	In Lift Control room high zone		2				✓		
Floor 29th									
F29-01	Inside fire hose cabinet FHC 29-01	1					✓		
	Inside fire hose cabinet FHC 29-02	1					✓		No valve switch
F29-03	Inside water pump room	1					✓		
F29-04	The Cassette Kitchen				1	1		✓	Not in good condition
Floor 28th									
F28-01	Inside fire hose cabinet FHC 28-01	1					✓		No valve switch
F28-02	Inside fire hose cabinet FHC 28-02	1					✓		No valve switch
Floor 27th									
F27-01	Inside fire hose cabinet FHC 27-01	1					✓		
F27-02	Inside fire hose cabinet FHC 27-02	1					✓		
Floor 26th									
F26-01	Inside fire hose cabinet FHC 26-01	1							No valve switch
F26-02	Inside fire hose cabinet FHC 26-02	1							
Floor 25th(Club Signature)									
F25-01	Inside fire hose cabinet FHC 25-01	1					✓		
F25-02	Inside fire hose cabinet FHC 25-02	1					✓		No valve switch
F25-04	Club Signature Kitchen			1			✓		
Floor 24th									
F24-01	Inside fire hose cabinet FHC 24-01	1					✓		No valve switch
F24-02	Inside fire hose cabinet FHC 24-02	1					✓		
Floor 23rd									
F23-01	Inside fire hose cabinet FHC 23-01	1					✓		
F23-02	Inside fire hose cabinet FHC 23-02	1					✓		
Floor 22nd									
F22-01	Inside fire hose cabinet FHC 22-01	1					✓		
F22-02	Inside fire hose cabinet FHC 22-02	1					✓		
Floor 21st									
F21-01	Inside fire hose cabinet FHC 21-01	1					✓		No valve switch
F21-02	Inside fire hose cabinet FHC 21-02	1					✓		No valve switch
Floor 20th									
F20-01	Inside fire hose cabinet FHC 20-01			1			✓		
F20-02	Inside fire hose cabinet FHC 20-02	1					✓		No valve switch
Floor 19th									
F19-01	Inside fire hose cabinet FHC 19-01	1					✓		No valve switch
F19-02	Inside fire hose cabinet FHC 19-02	1					✓		No valve switch
Floor 18th									
F18-01	Inside fire hose cabinet FHC 18-01	1					✓		
F18-02	Inside fire hose cabinet FHC 18-02	1					✓		No valve switch
Floor 17th									
F17-01	Inside fire hose cabinet FHC 17-01	1					✓		
F17-02	Inside fire hose cabinet FHC 17-02	1					✓		No valve switch
Floor 16th									
F16-01	Inside fire hose cabinet FHC 16-01	1					✓		No valve switch
F16-02	Inside fire hose cabinet FHC 16-02	1					✓		No valve switch



Code	Location	Type of Fire Extinguisher					Status		Brass	Remarks
		Dry Chemical	Halotron	Co2	Wet Chemical	Fire Blanket	Good	Poor		
Roof Top Floor										
F30-01	In Lift Control room 19 L10	1					✓			
F30-02	Inside fire hose cabinet FHC 30-01	1					✓			
F30-03	Inside fire hose cabinet FHC 30-02	1					✓		No	No valve switch
F30-04	Roof Top Floor (The Cassette bar)	1					✓			
F30-05	In Lift Control room high zone			2			✓			
Floor 29th										
F29-01	Inside fire hose cabinet FHC 29-01	1					✓			
F29-02	Inside fire hose cabinet FHC 29-02	1					✓			No valve switch
F29-03	Inside water pump room	1					✓			
F29-04	The Cassette Kitchen				1	1		✓		Not in good condition
Floor 28th										
F28-01	Inside fire hose cabinet FHC 28-01	1					✓			No valve switch
F28-02	Inside fire hose cabinet FHC 28-02	1					✓			No valve switch
Floor 27th										
F27-01	Inside fire hose cabinet FHC 27-01	1					✓			
F27-02	Inside fire hose cabinet FHC 27-02	1					✓			
Floor 26th										
F26-01	Inside fire hose cabinet FHC 26-01	1								No valve switch
F26-02	Inside fire hose cabinet FHC 26-02	1								
Floor 25th(Club Signature)										
F25-01	Inside fire hose cabinet FHC 25-01	1					✓			No valve switch
F25-02	Inside fire hose cabinet FHC 25-02	1					✓			No valve switch
F25-04	Club Signature Kitchen			1			✓			
Floor 24th										
F24-01	Inside fire hose cabinet FHC 24-01	1					✓			No valve switch
F24-02	Inside fire hose cabinet FHC 24-02	1					✓			
Floor 23rd										
F23-01	Inside fire hose cabinet FHC 23-01	1					✓			
F23-02	Inside fire hose cabinet FHC 23-02	1					✓			
Floor 22nd										
F22-01	Inside fire hose cabinet FHC 22-01	1					✓			
F22-02	Inside fire hose cabinet FHC 22-02	1					✓			
Floor 21st										
F21-01	Inside fire hose cabinet FHC 21-01	1					✓			No valve switch
F21-02	Inside fire hose cabinet FHC 21-02	1					✓			No valve switch
Floor 20th										
F20-01	Inside fire hose cabinet FHC 20-01			1			✓			
F20-02	Inside fire hose cabinet FHC 20-02	1					✓			No valve switch
Floor 19th										
F19-01	Inside fire hose cabinet FHC 19-01	1					✓			No valve switch
F19-02	Inside fire hose cabinet FHC 19-02	1					✓			No valve switch
Floor 18th										
F18-01	Inside fire hose cabinet FHC 18-01	1					✓			
F18-02	Inside fire hose cabinet FHC 18-02	1					✓			No valve switch
Floor 17th										
F17-01	Inside fire hose cabinet FHC 17-01	1					✓			
F17-02	Inside fire hose cabinet FHC 17-02	1					✓			No valve switch
Floor 16th										
F16-01	Inside fire hose cabinet FHC 16-01	1					✓			No valve switch
F16-02	Inside fire hose cabinet FHC 16-02	1					✓			No valve switch

F02-01	Inside fire hose cabinet FHC02-01	1				✓		No valve switch
F02-02	Inside fire hose cabinet FHC02-02	1				✓		No valve switch
F02-03	Inside fire hose cabinet FHC02-03	1				✓		No valve switch
F02-04	Additional extinguishers	2				✓		
Floor G								
G01-01	Inside fire hose cabinet FHC G-01	1				✓		No valve switch
G01-02	Inside fire hose cabinet FHC G-02	1				✓		
G01-03	In Front of KOF	1				✓		
G01-04	Beside Conggerge	1				✓		
G01-05	In Front of store PA	1				✓		
G01-06	Gas Room	1			1	✓		
G01-07	In Fire cert				1	✓		
Basement01								
B01-01	Inside fire hose cabinet FHC B1-01	1				✓		No valve switch
B01-02	Inside fire hose cabinet FHC B1-02	1				✓		No valve switch
B01-03	Inside fire hose cabinet FHC B1-03	1				✓		No valve switch
B01-04	Inside fire hose cabinet FHC B1-04	1				✓		No valve switch
B01-05	In Front of SO Safe room	1				✓		
B01-06	Canteen Kitchen				1	✓		
Basement 02								
B02-01	Inside fire hose cabinet FHC B2-01	1				✓		
Total = 97 Tanks								
Total = 3 Tanks								
Total = 12 Tanks								
Total = 0 Tank								
Total = 5 Pcs. / Damaged 2 Pcs.								
Wet Chemical(0) / Dry 3 / Co2 6 / Halotron 1 / Total = 23 Tanks								

Report by: So P  
Security Officer / Security Supervisor

Acknowledged by :  
Security Manager

Date: 05/07/2024

F02-01	Inside fire hose cabinet FHC 02-01	1				V		No valve switch
F02-02	Inside fire hose cabinet FHC 02-02	1				V		No valve switch
F02-03	Inside fire hose cabinet FHC 02-03	1				V		No valve switch
F02-04	Additional extinguishers	2				V		
Floor 6								
G01-01	Inside fire hose cabinet FHC G-01	1				V		No valve switch
G01-02	Inside fire hose cabinet FHC G-02	1				V		
G01-03	In Front of ROF	1				V		
G01-04	Beside Congerage	1				V		
G01-05	In Front of store PA	1				V		
G01-06	Gas Room	1			1	V		
G01-07	In Fire cart	1			1	V		
Basement 01								
B01-01	Inside fire hose cabinet FHC B1-01	1				V		No valve switch
B01-02	Inside fire hose cabinet FHC B1-02	1				V		No valve switch
B01-03	Inside fire hose cabinet FHC B1-03	1				V		No valve switch
B01-04	Inside fire hose cabinet FHC B1-04	1				V		
B01-05	In Front of SO Safe room	1			1	V		
B01-06	Canteen Kitchen							
Basement 02								
B02-01	Inside fire hose cabinet FHC B2-01	1				V		
Total = 97 Tanks								
Dry Chemical								
Wet Chemical								
Co2								
Total = 12 Tanks								
Halotron								
Total = 0 Tank								
Total = 5 Pcs./ Damaged 2 Pcs.								
Wet Chemical(0) 7 / Dry 9 / Co2 6 / Halotron 1 / Total = 23 Tanks								
Fire Blanket								
Damage								

Report by: So P

Security Officer / Security Supervisor

Security Manager

Date: 05/08/2024

Admnowledged by :

Floor 15th								
F15-01	Inside fire hose cabinet FHC 15-01	1				V		No valve switch
F15-02	Inside fire hose cabinet FHC 15-02	1				V		
Floor 14th								
F14-01	Inside fire hose cabinet FHC 14-01	1				V		
F14-02	Inside fire hose cabinet FHC 14-02	1				V		
Floor 11st (Spa)								
F11-01	Inside fire hose cabinet FHC11 M	1				V		No valve switch
F11-02	Inside fire hose cabinet FHC 11-01	1				V		
F11-03	Inside fire hose cabinet FHC 11-02	1			1	V		
F11-04	In Front of Gamm Muntha room	1				V		
Floor 10th (Bo HT)								
F10-01	Inside fire hose cabinet FHC 10-01	1				V		
F10-02	Inside fire hose cabinet FHC 10-02	1			1	V		
F10-03	In Lift Control room Low zone	1				V		
F10-04	Electric room	1				V		
F10-05	In Front of Pump room(Pool)	1				V		
F10-06	Water Club	1				V		
Floor 09th								
F09-01	Inside fire hose cabinet FHC 09-01	1				V		
F09-02	Inside fire hose cabinet FHC 09-02	1				V		
Floor 08th (Ballroom)								
F08-01	Inside fire hose cabinet FHC 08-01	1				V		
F08-02	Inside fire hose cabinet FHC 08-02	1				V		
F08-03	Inside fire hose cabinet FHC 08-03	1				V		
F08-04	In the Ballroom	2						Not in good condition
F08-05	In the Kitchen Bakery.				1			Not in good condition
F08-06	BQ Kitchen				1	1		
Floor 07th (Redown/SDSH)								
F07-01	Inside fire hose cabinet FHC 07-01				1			
F07-02	Inside fire hose cabinet FHC 07-02	1				V		No valve switch
F07-03	Inside fire hose cabinet FHC 07-03	1				V		
F07-04	Redoven Reception	1				V		
F07-05	Main Kitchen				1	1		Not in good condition
F07-06	Japanese Kitchen				1	1		
Floor 06th								
F06-01	Inside fire hose cabinet FHC 06-01	1				V		No valve switch
F06-02	Inside fire hose cabinet FHC 06-02	1				V		No valve switch
F06-03	Inside fire hose cabinet FHC 06-03	1				V		
F06-04	Laundry Room	1			1	V		
F06-05	In Front of Server room	1			1	V		
F06-06	Generator room	1			1	V		
F06-07	MOD room	1				V		
F06-08	Chiller room	1				V		
F06-09	Transformer room	1				V		
Floor 05th (Car park)								
F05-01	Inside fire hose cabinet FHC 05-01	1				V		
F05-02	Inside fire hose cabinet FHC 05-02	1				V		No valve switch
F05-03	Inside fire hose cabinet FHC 05-03	1				V		No valve switch
F05-04	Additional extinguishers	3				V		
Floor 04th (Car park)								
F04-01	Inside fire hose cabinet FHC 04-01	1				V		No valve switch
F04-02	Inside fire hose cabinet FHC 04-02	1				V		No valve switch
F04-03	Inside fire hose cabinet FHC 04-03	1				V		
F04-04	Additional extinguishers	3				V		
Floor 03rd (Car park)								
F03-01	Inside fire hose cabinet FHC 03-01	1				V		No valve switch
F03-02	Inside fire hose cabinet FHC 03-02	1				V		No valve switch
F03-03	Inside fire hose cabinet FHC 03-03	1				V		No valve switch
F03-04	Additional extinguishers	3				V		
Floor 02nd (Car park)								



Floor 15th									
F15-01	Inside fire hose cabinet FHC 15-01	1					✓		No valve switch
F15-02	Inside fire hose cabinet FHC 15-02	1					✓		
Floor 14th									
F14-01	Inside fire hose cabinet FHC 14-01	1					✓		
F14-02	Inside fire hose cabinet FHC 14-02	1					✓		
Floor 11st (Sps)									
F11-01	Inside fire hose cabinet FHC11 M	1					✓		No valve switch
F11-02	Inside fire hose cabinet FHC 11-01	1					✓		
F11-03	Inside fire hose cabinet FHC 11-02	1			1		✓		
F11-04	In Front of Gavn Munthar room	1					✓		
Floor 10th (Bo HT)									
F10-01	Inside fire hose cabinet FHC 10-01	1					✓		
F10-02	Inside fire hose cabinet FHC 10-02	1			1		✓		
F10-03	In Lift Control room Low zone	1					✓		
F10-04	Electric room	1					✓		
F10-05	In Front of Pump room(Pool)	1					✓		
F10-06	Water Club	1					✓		
Floor 09th									
F09-01	Inside fire hose cabinet FHC 09-01	1					✓		
F09-02	Inside fire hose cabinet FHC 09-02	1					✓		
Floor 08th (Ballroom)									
F08-01	Inside fire hose cabinet FHC 08-01	1					✓		
F08-02	Inside fire hose cabinet FHC 08-02	1					✓		
F08-03	Inside fire hose cabinet FHC 08-03	1					✓		
F08-04	In the Ballroom	2					✓		Not in good condition
F08-05	In the Kitchen Bakery.				1		✓		Not in good condition
F08-06	BQ Kitchen				1	1	✓		
Floor 07th (Redown/SSSH)									
F07-01	Inside fire hose cabinet FHC 07-01			1			✓		
F07-02	Inside fire hose cabinet FHC 07-02	1					✓		No valve switch
F07-03	Inside fire hose cabinet FHC 07-03	1					✓		
F07-04	Redown Reception	1					✓		
F07-05	Main Kitchen					1	✓		Not in good condition
F07-06	Japanese Kitchen					1	✓		
Floor 06th									
F06-01	Inside fire hose cabinet FHC 06-01	1					✓		
F06-02	Inside fire hose cabinet FHC 06-02	1					✓		No valve switch
F06-03	Inside fire hose cabinet FHC 06-03	1					✓		No valve switch
F06-04	Laundry Room	1			1		✓		
F06-05	In Front of Server room	1			1		✓		
F06-06	Generator room	1			1		✓		
F06-07	MOD room	1					✓		
F06-08	Chiller room	1					✓		
F06-09	Transformer room	1					✓		
Floor 05th (Car park)									
F05-01	Inside fire hose cabinet FHC 05-01	1					✓		
F05-02	Inside fire hose cabinet FHC 05-02	1					✓		
F05-03	Inside fire hose cabinet FHC 05-03	1					✓		No valve switch
F05-04	Additional extinguishers	3					✓		
Floor 04th (Car park)									
F04-01	Inside fire hose cabinet FHC 04-01	1					✓		
F04-02	Inside fire hose cabinet FHC 04-02	1					✓		No valve switch
F04-03	Inside fire hose cabinet FHC 04-03	1					✓		No valve switch
F04-04	Additional extinguishers	3					✓		
Floor 03rd (Car park)									
F03-01	Inside fire hose cabinet FHC 03-01	1					✓		No valve switch
F03-02	Inside fire hose cabinet FHC 03-02	1					✓		No valve switch
F03-03	Inside fire hose cabinet FHC 03-03	1					✓		No valve switch
F03-04	Additional extinguishers	3					✓		
Floor 02nd (Car park)									

Code	Location	Type of Fire Extinguisher				Status		Brass	Remarks
		Dry Chemical	Halon	Co2	Wet Chemical	Fire Blanket	Good		
Roof Top Floor									
F30-01	In Lift Control room U9 L10	1					✓		
	Inside fire hose cabinet FHC 30-01	1					✓		
	Inside fire hose cabinet FHC 30-02	1					✓	No	No valve switch
F30-04	Roof Top Floor (The Cassette bar)	1					✓		
F30-05	In Lift Control room high zone		2				✓		
Floor 29th									
F29-01	Inside fire hose cabinet FHC 29-01	1					✓		
	Inside fire hose cabinet FHC 29-02	1					✓		No valve switch
F29-03	Inside water pump room	1					✓		
F29-04	The Cassette Kitchen				1	1		✓	Not in good condition
Floor 28th									
F28-01	Inside fire hose cabinet FHC 28-01	1					✓		No valve switch
F28-02	Inside fire hose cabinet FHC 28-02	1					✓		No valve switch
Floor 27th									
F27-01	Inside fire hose cabinet FHC 27-01	1					✓		
F27-02	Inside fire hose cabinet FHC 27-02	1					✓		
Floor 26th									
F26-01	Inside fire hose cabinet FHC 26-01	1							No valve switch
F26-02	Inside fire hose cabinet FHC 26-02	1							
Floor 25th(Club Signature)									
F25-01	Inside fire hose cabinet FHC 25-01	1					✓		
F25-02	Inside fire hose cabinet FHC 25-02	1					✓		No valve switch
F25-04	Club Signature Kitchen			1			✓		
Floor 24th									
F24-01	Inside fire hose cabinet FHC 24-01	1					✓		No valve switch
F24-02	Inside fire hose cabinet FHC 24-02	1					✓		
Floor 23rd									
F23-01	Inside fire hose cabinet FHC 23-01	1					✓		
F23-02	Inside fire hose cabinet FHC 23-02	1					✓		
Floor 22nd									
F22-01	Inside fire hose cabinet FHC 22-01	1					✓		
F22-02	Inside fire hose cabinet FHC 22-02	1					✓		
Floor 21st									
F21-01	Inside fire hose cabinet FHC 21-01	1					✓		No valve switch
F21-02	Inside fire hose cabinet FHC 21-02	1					✓		No valve switch
Floor 20th									
F20-01	Inside fire hose cabinet FHC 20-01			1			✓		
F20-02	Inside fire hose cabinet FHC 20-02	1					✓		No valve switch
Floor 19th									
F19-01	Inside fire hose cabinet FHC 19-01	1					✓		No valve switch
F19-02	Inside fire hose cabinet FHC 19-02	1					✓		No valve switch
Floor 18th									
F18-01	Inside fire hose cabinet FHC 18-01	1					✓		
F18-02	Inside fire hose cabinet FHC 18-02	1					✓		No valve switch
Floor 17th									
F17-01	Inside fire hose cabinet FHC 17-01	1					✓		
F17-02	Inside fire hose cabinet FHC 17-02	1					✓		No valve switch
Floor 16th									
F16-01	Inside fire hose cabinet FHC 16-01	1					✓		No valve switch
F16-02	Inside fire hose cabinet FHC 16-02	1					✓		No valve switch

Code	Location	Type of Fire Extinguisher				Status		Brass	Remarks
		Dry Chemical	Halotron	Co2	Wet Chemical	Fire Blanket	Good		
Roof Top Floor									
F30-01	In Lift Control room 19 L10	1					✓		
F30-02	Inside fire hose cabinet FHC 30-01	1					✓		
F30-03	Inside fire hose cabinet FHC 30-02	1					✓	No	No valve switch
F30-04	Roof Top Floor (The Cassette bar)	1					✓		
F30-05	In Lift Control room high zone			2			✓		
Floor 29th									
F29-01	Inside fire hose cabinet FHC 29-01	1					✓		
F29-02	Inside fire hose cabinet FHC 29-02	1					✓		No valve switch
F29-03	Inside water pump room	1					✓		
F29-04	The Cassette Kitchen				1	1		✓	Met in good condition
Floor 28th									
F28-01	Inside fire hose cabinet FHC 28-01	1					✓		No valve switch
F28-02	Inside fire hose cabinet FHC 28-02	1					✓		No valve switch
Floor 27th									
F27-01	Inside fire hose cabinet FHC 27-01	1					✓		
F27-02	Inside fire hose cabinet FHC 27-02	1					✓		
Floor 26th									
F26-01	Inside fire hose cabinet FHC 26-01	1							No valve switch
F26-02	Inside fire hose cabinet FHC 26-02	1							
Floor 25th(Club Signature)									
F25-01	Inside fire hose cabinet FHC 25-01	1					✓		
F25-02	Inside fire hose cabinet FHC 25-02	1					✓		No valve switch
F25-04	Club Signature Kitchen			1			✓		
Floor 24th									
F24-01	Inside fire hose cabinet FHC 24-01	1					✓		No valve switch
F24-02	Inside fire hose cabinet FHC 24-02	1					✓		
Floor 23rd									
F23-01	Inside fire hose cabinet FHC 23-01	1					✓		
F23-02	Inside fire hose cabinet FHC 23-02	1					✓		
Floor 22nd									
F22-01	Inside fire hose cabinet FHC 22-01	1					✓		
F22-02	Inside fire hose cabinet FHC 22-02	1					✓		
Floor 21st									
F21-01	Inside fire hose cabinet FHC 21-01	1					✓		No valve switch
F21-02	Inside fire hose cabinet FHC 21-02	1					✓		No valve switch
Floor 20th									
F20-01	Inside fire hose cabinet FHC 20-01			1			✓		
F20-02	Inside fire hose cabinet FHC 20-02	1					✓		No valve switch
Floor 19th									
F19-01	Inside fire hose cabinet FHC 19-01	1					✓		No valve switch
F19-02	Inside fire hose cabinet FHC 19-02	1					✓		No valve switch
Floor 18th									
F18-01	Inside fire hose cabinet FHC 18-01	1					✓		
F18-02	Inside fire hose cabinet FHC 18-02	1					✓		No valve switch
Floor 17th									
F17-01	Inside fire hose cabinet FHC 17-01	1					✓		
F17-02	Inside fire hose cabinet FHC 17-02	1					✓		No valve switch
Floor 16th									
F16-01	Inside fire hose cabinet FHC 16-01	1					✓		No valve switch
F16-02	Inside fire hose cabinet FHC 16-02	1					✓		No valve switch

F02-01	Inside fire hose cabinet FHC02-01	1				✓		No valve switch
F02-02	Inside fire hose cabinet FHC02-02	1				✓		No valve switch
F02-03	Inside fire hose cabinet FHC02-03	1				✓		No valve switch
F02-04	Additional extinguishers	2				✓		
Floor G								
G01-01	Inside fire hose cabinet FHC G-01	1				✓		No valve switch
G01-02	Inside fire hose cabinet FHC G-02	1				✓		
G01-03	In Front of KOF	1				✓		
G01-04	Beside Conggerge	1				✓		
G01-05	In Front of store PA	1				✓		
G01-06	Gas Room	1			1	✓		
G01-07	In Fire cert				1	✓		
Basement 01								
B01-01	Inside fire hose cabinet FHC B1-01	1				✓		No valve switch
B01-02	Inside fire hose cabinet FHC B1-02	1				✓		No valve switch
B01-03	Inside fire hose cabinet FHC B1-03	1				✓		No valve switch
B01-04	Inside fire hose cabinet FHC B1-04	1				✓		No valve switch
B01-05	In Front of SO Safe room	1				✓		
B01-06	Canteen Kitchen				1	✓		
Basement 02								
B02-01	Inside fire hose cabinet FHC B2-01	1				✓		
Total = 97 Tanks								
Total = 3 Tanks								
Total = 12 Tanks								
Total = 0 Tank								
Total = 5 Pcs. / Damaged 2 Pcs.								
Wet Chemical (0) / Dry 3 / Co2 6 / Halotron 1 / Total = 23 Tanks								

Report by: So P  
Security Officer / Security Supervisor

Acknowledged by :  
Security Manager

Date: 12/09/2024



F02-01	Inside fire hose cabinet FHC 02-01	1				V		No valve switch
F02-02	Inside fire hose cabinet FHC 02-02	1				V		No valve switch
F02-03	Inside fire hose cabinet FHC 02-03	1				V		No valve switch
F02-04	Additional extinguishers	2				V		
Floor 6								
G01-01	Inside fire hose cabinet FHC G-01	1				V		No valve switch
G01-02	Inside fire hose cabinet FHC G-02	1				V		
G01-03	In Front of ROF	1				V		
G01-04	Beside Congerage	1				V		
G01-05	In Front of store PA	1				V		
G01-06	Gas Room	1				V		
G01-07	In Fire cart	1				V		
Basement 01								
B01-01	Inside fire hose cabinet FHC B1-01	1				V		No valve switch
B01-02	Inside fire hose cabinet FHC B1-02	1				V		No valve switch
B01-03	Inside fire hose cabinet FHC B1-03	1				V		No valve switch
B01-04	Inside fire hose cabinet FHC B1-04	1				V		
B01-05	In Front of SO Safe room	1				V		
B01-06	Canteen Kitchen			1	1	V		
Basement 02								
B02-01	Inside fire hose cabinet FHC B2-01	1				V		
Total = 97 Tanks								
Dry Chemical								
Wet Chemical								
Co2								
Total = 12 Tanks								
Halotron								
Total = 0 Tank								
Total = 5 Pcs./ Damaged 2 Pcs.								
Wet Chemical(0) 7 / Dry 9 / Co2 6 / Halotron 1 / Total = 23 Tanks								
Fire Blanket								
Damage								

Report by: So P

Security Officer / Security Supervisor

Date: 12/10/2024

Security Manager

Admcknowledged by :

Floor 15th								
F15-01	Inside fire hose cabinet FHC 15-01	1				V		No valve switch
F15-02	Inside fire hose cabinet FHC 15-02	1				V		
Floor 14th								
F14-01	Inside fire hose cabinet FHC 14-01	1				V		
F14-02	Inside fire hose cabinet FHC 14-02	1				V		
Floor 11st (Spa)								
F11-01	Inside fire hose cabinet FHC11 M	1				V		No valve switch
F11-02	Inside fire hose cabinet FHC 11-01	1				V		
F11-03	Inside fire hose cabinet FHC 11-02	1			1	V		
F11-04	In Front of Gamn Muntha room	1				V		
Floor 10th (Bo HT)								
F10-01	Inside fire hose cabinet FHC 10-01	1				V		
F10-02	Inside fire hose cabinet FHC 10-02	1			1	V		
F10-03	In Lift Control room Low zone	1				V		
F10-04	Electric room	1				V		
F10-05	In Front of Pump room(Pool)	1				V		
F10-06	Water Club	1				V		
Floor 09th								
F09-01	Inside fire hose cabinet FHC 09-01	1				V		
F09-02	Inside fire hose cabinet FHC 09-02	1				V		
Floor 08th (Ballroom)								
F08-01	Inside fire hose cabinet FHC 08-01	1				V		
F08-02	Inside fire hose cabinet FHC 08-02	1				V		
F08-03	Inside fire hose cabinet FHC 08-03	1				V		
F08-04	In the Ballroom	2				V		Not in good condition
F08-05	In the Kitchen Bakery.				1			Not in good condition
F08-06	BQ Kitchen				1	1		
Floor 07th (Redown/SDSH)								
F07-01	Inside fire hose cabinet FHC 07-01			1		V		
F07-02	Inside fire hose cabinet FHC 07-02	1				V		No valve switch
F07-03	Inside fire hose cabinet FHC 07-03	1				V		
F07-04	Redoven Reception	1				V		
F07-05	Main Kitchen				1	1		Not in good condition
F07-06	Japanese Kitchen							
Floor 06th								
F06-01	Inside fire hose cabinet FHC 06-01	1				V		No valve switch
F06-02	Inside fire hose cabinet FHC 06-02	1				V		No valve switch
F06-03	Inside fire hose cabinet FHC 06-03	1				V		
F06-04	Laundry Room	1			1	V		
F06-05	In Front of Server room	1			1	V		
F06-06	Generator room	1			1	V		
F06-07	MOD room	1				V		
F06-08	Chiller room	1				V		
F06-09	Transformer room	1				V		
Floor 05th (Car park)								
F05-01	Inside fire hose cabinet FHC 05-01	1				V		
F05-02	Inside fire hose cabinet FHC 05-02	1				V		No valve switch
F05-03	Inside fire hose cabinet FHC 05-03	1				V		No valve switch
F05-04	Additional extinguishers	3				V		
Floor 04th (Car park)								
F04-01	Inside fire hose cabinet FHC 04-01	1				V		No valve switch
F04-02	Inside fire hose cabinet FHC 04-02	1				V		No valve switch
F04-03	Inside fire hose cabinet FHC 04-03	1				V		
F04-04	Additional extinguishers	3				V		
Floor 03rd (Car park)								
F03-01	Inside fire hose cabinet FHC 03-01	1				V		No valve switch
F03-02	Inside fire hose cabinet FHC 03-02	1				V		No valve switch
F03-03	Inside fire hose cabinet FHC 03-03	1				V		No valve switch
F03-04	Additional extinguishers	3				V		
Floor 02nd (Car park)								

Floor 15th									
F15-01	Inside fire hose cabinet FHC 15-01	1					✓		No valve switch
F15-02	Inside fire hose cabinet FHC 15-02	1					✓		
Floor 14th									
F14-01	Inside fire hose cabinet FHC 14-01	1					✓		
F14-02	Inside fire hose cabinet FHC 14-02	1					✓		
Floor 11st (Sps)									
F11-01	Inside fire hose cabinet FHC11 M	1					✓		No valve switch
F11-02	Inside fire hose cabinet FHC 11-01	1					✓		
F11-03	Inside fire hose cabinet FHC 11-02	1		1			✓		
F11-04	In Front of Gavn Munthar room	1					✓		
Floor 10th (Bo HT)									
F10-01	Inside fire hose cabinet FHC 10-01	1					✓		
F10-02	Inside fire hose cabinet FHC 10-02	1		1			✓		
F10-03	In Lift Control room Low zone	1					✓		
F10-04	Electric room	1					✓		
F10-05	In Front of Pump room(Pool)	1					✓		
F10-06	Water Club	1					✓		
Floor 09th									
F09-01	Inside fire hose cabinet FHC 09-01	1					✓		
F09-02	Inside fire hose cabinet FHC 09-02	1					✓		
Floor 08th (Ballroom)									
F08-01	Inside fire hose cabinet FHC 08-01	1					✓		
F08-02	Inside fire hose cabinet FHC 08-02	1					✓		
F08-03	Inside fire hose cabinet FHC 08-03	1					✓		
F08-04	In the Ballroom	2					✓		Not in good condition
F08-05	In the Kitchen Bakery.		1				✓		Not in good condition
F08-06	BQ Kitchen		1	1			✓		
Floor 07th (Redown/SSSH)									
F07-01	Inside fire hose cabinet FHC 07-01		1				✓		
F07-02	Inside fire hose cabinet FHC 07-02	1					✓		No valve switch
F07-03	Inside fire hose cabinet FHC 07-03	1					✓		
F07-04	Redown Reception	1					✓		
F07-05	Main Kitchen			1			✓		Not in good condition
F07-06	Japanese Kitchen			1	1		✓		
Floor 06th									
F06-01	Inside fire hose cabinet FHC 06-01	1					✓		
F06-02	Inside fire hose cabinet FHC 06-02	1					✓		No valve switch
F06-03	Inside fire hose cabinet FHC 06-03	1					✓		No valve switch
F06-04	Laundry Room	1		1			✓		
F06-05	In Front of Server room	1		1			✓		
F06-06	Generator room	1		1			✓		
F06-07	MOD room	1					✓		
F06-08	Chiller room	1					✓		
F06-09	Transformer room	1					✓		
Floor 05th (Car park)									
F05-01	Inside fire hose cabinet FHC 05-01	1					✓		
F05-02	Inside fire hose cabinet FHC 05-02	1					✓		
F05-03	Inside fire hose cabinet FHC 05-03	1					✓		No valve switch
F05-04	Additional extinguishers	3					✓		
Floor 04th (Car park)									
F04-01	Inside fire hose cabinet FHC 04-01	1					✓		
F04-02	Inside fire hose cabinet FHC 04-02	1					✓		No valve switch
F04-03	Inside fire hose cabinet FHC 04-03	1					✓		No valve switch
F04-04	Additional extinguishers	3					✓		
Floor 03rd (Car park)									
F03-01	Inside fire hose cabinet FHC 03-01	1					✓		No valve switch
F03-02	Inside fire hose cabinet FHC 03-02	1					✓		No valve switch
F03-03	Inside fire hose cabinet FHC 03-03	1					✓		No valve switch
F03-04	Additional extinguishers	3					✓		
Floor 02nd (Car park)									

Code	Location	Type of Fire Extinguisher				Status		Brass	Remarks
		Dry Chemical	Halon	Co2	Wet Chemical	Fire Blanket	Good		
Roof Top Floor									
F30-01	In Lift Control room U9 L10	1					✓		
	Inside fire hose cabinet FHC 30-01	1					✓		
	Inside fire hose cabinet FHC 30-02	1					✓	No	No valve switch
F30-04	Roof Top Floor (The Cassette bar)	1					✓		
F30-05	In Lift Control room high zone		2				✓		
Floor 29th									
F29-01	Inside fire hose cabinet FHC 29-01	1					✓		
	Inside fire hose cabinet FHC 29-02	1					✓		No valve switch
F29-03	Inside water pump room	1					✓		
F29-04	The Cassette Kitchen				1	1		✓	Not in good condition
Floor 28th									
F28-01	Inside fire hose cabinet FHC 28-01	1					✓		No valve switch
F28-02	Inside fire hose cabinet FHC 28-02	1					✓		No valve switch
Floor 27th									
F27-01	Inside fire hose cabinet FHC 27-01	1					✓		
F27-02	Inside fire hose cabinet FHC 27-02	1					✓		
Floor 26th									
F26-01	Inside fire hose cabinet FHC 26-01	1							No valve switch
F26-02	Inside fire hose cabinet FHC 26-02	1							
Floor 25th(Club Signature)									
F25-01	Inside fire hose cabinet FHC 25-01	1					✓		
F25-02	Inside fire hose cabinet FHC 25-02	1					✓		No valve switch
F25-04	Club Signature Kitchen			1			✓		
Floor 24th									
F24-01	Inside fire hose cabinet FHC 24-01	1					✓		No valve switch
F24-02	Inside fire hose cabinet FHC 24-02	1					✓		
Floor 23rd									
F23-01	Inside fire hose cabinet FHC 23-01	1					✓		
F23-02	Inside fire hose cabinet FHC 23-02	1					✓		
Floor 22nd									
F22-01	Inside fire hose cabinet FHC 22-01	1					✓		
F22-02	Inside fire hose cabinet FHC 22-02	1					✓		
Floor 21st									
F21-01	Inside fire hose cabinet FHC 21-01	1					✓		No valve switch
F21-02	Inside fire hose cabinet FHC 21-02	1					✓		No valve switch
Floor 20th									
F20-01	Inside fire hose cabinet FHC 20-01			1			✓		
F20-02	Inside fire hose cabinet FHC 20-02	1					✓		No valve switch
Floor 19th									
F19-01	Inside fire hose cabinet FHC 19-01	1					✓		No valve switch
F19-02	Inside fire hose cabinet FHC 19-02	1					✓		No valve switch
Floor 18th									
F18-01	Inside fire hose cabinet FHC 18-01	1					✓		
F18-02	Inside fire hose cabinet FHC 18-02	1					✓		No valve switch
Floor 17th									
F17-01	Inside fire hose cabinet FHC 17-01	1					✓		
F17-02	Inside fire hose cabinet FHC 17-02	1					✓		No valve switch
Floor 16th									
F16-01	Inside fire hose cabinet FHC 16-01	1					✓		No valve switch
F16-02	Inside fire hose cabinet FHC 16-02	1					✓		No valve switch



Code	Location	Type of Fire Extinguisher				Status		Remarks
		Dry Chemical	Halotron	Co2	Wet Chemical	Fire Blanket	Brass	
Roof Top Floor								
F30-01	In Lift Control room 19 L10	1				✓		
F30-02	Inside fire hose cabinet FHC 30-01	1				✓		
F30-03	Inside fire hose cabinet FHC 30-02	1				✓	No	No valve switch
F30-04	Roof Top Floor (The Cassette bar)	1				✓		
F30-05	In Lift Control room high zone			2		✓		
Floor 29th								
F29-01	Inside fire hose cabinet FHC 29-01	1				✓		
F29-02	Inside fire hose cabinet FHC 29-02	1				✓		No valve switch
F29-03	Inside water pump room	1				✓		
F29-04	The Cassette Kitchen				1	1	✓	Met in good condition
Floor 28th								
F28-01	Inside fire hose cabinet FHC 28-01	1				✓		No valve switch
F28-02	Inside fire hose cabinet FHC 28-02	1				✓		No valve switch
Floor 27th								
F27-01	Inside fire hose cabinet FHC 27-01	1				✓		
F27-02	Inside fire hose cabinet FHC 27-02	1				✓		
Floor 26th								
F26-01	Inside fire hose cabinet FHC 26-01	1						No valve switch
F26-02	Inside fire hose cabinet FHC 26-02	1						
Floor 25th(Club Signature)								
F25-01	Inside fire hose cabinet FHC 25-01	1				✓		
F25-02	Inside fire hose cabinet FHC 25-02	1				✓		No valve switch
F25-04	Club Signature Kitchen			1		✓		
Floor 24th								
F24-01	Inside fire hose cabinet FHC 24-01	1				✓		No valve switch
F24-02	Inside fire hose cabinet FHC 24-02	1				✓		
Floor 23rd								
F23-01	Inside fire hose cabinet FHC 23-01	1				✓		
F23-02	Inside fire hose cabinet FHC 23-02	1				✓		
Floor 22nd								
F22-01	Inside fire hose cabinet FHC 22-01	1				✓		
F22-02	Inside fire hose cabinet FHC 22-02	1				✓		
Floor 21st								
F21-01	Inside fire hose cabinet FHC 21-01	1				✓		No valve switch
F21-02	Inside fire hose cabinet FHC 21-02	1				✓		No valve switch
Floor 20th								
F20-01	Inside fire hose cabinet FHC 20-01			1		✓		
F20-02	Inside fire hose cabinet FHC 20-02	1				✓		No valve switch
Floor 19th								
F19-01	Inside fire hose cabinet FHC 19-01	1				✓		No valve switch
F19-02	Inside fire hose cabinet FHC 19-02	1				✓		No valve switch
Floor 18th								
F18-01	Inside fire hose cabinet FHC 18-01	1				✓		
F18-02	Inside fire hose cabinet FHC 18-02	1				✓		No valve switch
Floor 17th								
F17-01	Inside fire hose cabinet FHC 17-01	1				✓		
F17-02	Inside fire hose cabinet FHC 17-02	1				✓		No valve switch
Floor 16th								
F16-01	Inside fire hose cabinet FHC 16-01	1				✓		No valve switch
F16-02	Inside fire hose cabinet FHC 16-02	1				✓		No valve switch

F02-01	Inside fire hose cabinet FHC02-01	1				✓		No valve switch
F02-02	Inside fire hose cabinet FHC02-02	1				✓		No valve switch
F02-03	Inside fire hose cabinet FHC02-03	1				✓		No valve switch
F02-04	Additional extinguishers	2				✓		
Floor G								
G01-01	Inside fire hose cabinet FHC G-01	1				✓		No valve switch
G01-02	Inside fire hose cabinet FHC G-02	1				✓		
G01-03	In Front of IOF	1				✓		
G01-04	Beside Conggerge	1				✓		
G01-05	In Front of store PA	1				✓		
G01-06	Gas Room	1			1	✓		
G01-07	In Fire cert				1	✓		
Basement 01								
B01-01	Inside fire hose cabinet FHC B1-01	1				✓		No valve switch
B01-02	Inside fire hose cabinet FHC B1-02	1				✓		No valve switch
B01-03	Inside fire hose cabinet FHC B1-03	1				✓		No valve switch
B01-04	Inside fire hose cabinet FHC B1-04	1				✓		No valve switch
B01-05	In Front of SO Safe room	1				✓		
B01-06	Canteen Kitchen					1	1	✓
Basement 02								
B02-01	Inside fire hose cabinet FHC B2-01	1				✓		
Total = 97 Tanks								
Total = 3 Tanks								
Total = 12 Tanks								
Total = 0 Tank								
Total = 5 Pcs. / Damaged 2 Pcs.								
Wet Chemical(0) / Dry(9) / Co2(6) / Halotron 1/ Total = 23 Tanks								
Damage								

Report by: So P

Security Officer / Security Supervisor

Security Manager

Acknowledged by :

Date: 12/11/2024

F02-01	Inside fire hose cabinet FHC 02-01	1				V		No valve switch
F02-02	Inside fire hose cabinet FHC 02-02	1				V		No valve switch
F02-03	Inside fire hose cabinet FHC 02-03	1				V		No valve switch
F02-04	Additional extinguishers	2				V		
Floor 6								
G01-01	Inside fire hose cabinet FHC G-01	1				V		No valve switch
G01-02	Inside fire hose cabinet FHC G-02	1				V		
G01-03	In Front of ROF	1				V		
G01-04	Beside Congerger	1				V		
G01-05	In Front of store PA	1				V		
G01-06	Gas Room	1			1	V		
G01-07	In Fire cart	1			1	V		
Basement 01								
B01-01	Inside fire hose cabinet FHC B1-01	1				V		No valve switch
B01-02	Inside fire hose cabinet FHC B1-02	1				V		No valve switch
B01-03	Inside fire hose cabinet FHC B1-03	1				V		No valve switch
B01-04	Inside fire hose cabinet FHC B1-04	1				V		
B01-05	In Front of SO Safe room	1			1	V		
B01-06	Canteen Kitchen							
Basement 02								
B02-01	Inside fire hose cabinet FHC B2-01	1				V		
Total = 97 Tanks								
Dry Chemical								
Wet Chemical								
Co2								
Total = 3 Tanks								
Halotron								
Total = 0 Tank								
Total = 5 Pcs./ Damaged 2 Pcs.								
Wet Chemical(0) 7 / Dry 9 / Co2 6 / Halotron 1 / Total = 23 Tanks								
Fire Blanket								
Damage								

Report by: So P

Security Officer / Security Supervisor

Date: 05/12/2024

Admnowledged by :

Security Manager

Floor 15th								
F15-01	Inside fire hose cabinet FHC 15-01	1				V		No valve switch
F15-02	Inside fire hose cabinet FHC 15-02	1				V		
Floor 14th								
F14-01	Inside fire hose cabinet FHC 14-01	1				V		
F14-02	Inside fire hose cabinet FHC 14-02	1				V		
Floor 11st (Spa)								
F11-01	Inside fire hose cabinet FHC11 M	1				V		No valve switch
F11-02	Inside fire hose cabinet FHC 11-01	1				V		
F11-03	Inside fire hose cabinet FHC 11-02	1			1	V		
F11-04	In Front of Gamm Muntha room	1				V		
Floor 10th (Bo HT)								
F10-01	Inside fire hose cabinet FHC 10-01	1				V		
F10-02	Inside fire hose cabinet FHC 10-02	1			1	V		
F10-03	In Lift Control room Low zone	1				V		
F10-04	Electric room	1				V		
F10-05	In Front of Pump room(Pool)	1				V		
F10-06	Water Club	1				V		
Floor 09th								
F09-01	Inside fire hose cabinet FHC 09-01	1				V		
F09-02	Inside fire hose cabinet FHC 09-02	1				V		
Floor 08th (Ballroom)								
F08-01	Inside fire hose cabinet FHC 08-01	1				V		
F08-02	Inside fire hose cabinet FHC 08-02	1				V		
F08-03	Inside fire hose cabinet FHC 08-03	1				V		
F08-04	In the Ballroom	2						Not in good condition
F08-05	In the Kitchen Bakery.				1			Not in good condition
F08-06	BQ Kitchen				1	1	V	
Floor 07th (Redown/SOSHI)								
F07-01	Inside fire hose cabinet FHC 07-01				1			
F07-02	Inside fire hose cabinet FHC 07-02	1				V		No valve switch
F07-03	Inside fire hose cabinet FHC 07-03	1				V		
F07-04	Redoven Reception	1				V		
F07-05	Main Kitchen				1	1	V	Not in good condition
F07-06	Japanese Kitchen							
Floor 06th								
F06-01	Inside fire hose cabinet FHC 06-01	1				V		No valve switch
F06-02	Inside fire hose cabinet FHC 06-02	1				V		No valve switch
F06-03	Inside fire hose cabinet FHC 06-03	1				V		
F06-04	Laundry Room	1			1	V		
F06-05	In Front of Server room	1			1	V		
F06-06	Generator room	1			1	V		
F06-07	MOD room	1				V		
F06-08	Chiller room	1				V		
F06-09	Transformer room	1				V		
Floor 05th (Car park)								
F05-01	Inside fire hose cabinet FHC 05-01	1				V		
F05-02	Inside fire hose cabinet FHC 05-02	1				V		No valve switch
F05-03	Inside fire hose cabinet FHC 05-03	1				V		No valve switch
F05-04	Additional extinguishers	3				V		
Floor 04th (Car park)								
F04-01	Inside fire hose cabinet FHC 04-01	1				V		No valve switch
F04-02	Inside fire hose cabinet FHC 04-02	1				V		No valve switch
F04-03	Inside fire hose cabinet FHC 04-03	1				V		
F04-04	Additional extinguishers	3				V		
Floor 03rd (Car park)								
F03-01	Inside fire hose cabinet FHC 03-01	1				V		No valve switch
F03-02	Inside fire hose cabinet FHC 03-02	1				V		No valve switch
F03-03	Inside fire hose cabinet FHC 03-03	1				V		No valve switch
F03-04	Additional extinguishers	3				V		
Floor 02nd (Car park)								